EMENDA Nº

PODER LEGISLATIVO MUNICIPAL
CÂMARA MUNICIPAL DE NATAL
GABINETE DO VEREADOR

EMENDA MODIFICATIVA AO PROJETO DE LEI Nº 477/2022 – LEI ORÇAMENTÁRIA ANUAL – LOA 2023

Art. 1º – Reserva recursos na Ação: 15.451.156.1471 – EXECUÇÃO DE OBRAS DE DRENAGEM E PAVIMENTAÇÃO, com objetivo de garantir os recursos necessários para o capeamento asfáltico de trecho da Rua Santo Inácio de Loyola, bairro Igapó, compreendido entre a Rua Felipe dos Santos e a Av. Dr. João Medeiros Filho, conforme quadro demonstrativo a seguir:

ORGÃO RESPONSÁVEL	SECRETARIA MUNICIPAL DE INFRAESTRUTURA
AÇÃO	15.451.156.1471 – EXECUÇÃO DE OBRAS DE DRENAGEM E PAVIMENTAÇÃO
OBJETIVO	Melhorar a infraestrutura de drenagem e pavimentação de diversas áreas da cidade do Natal.
Valor	R$ 400.000,00

Art. 2º – A alocação de recursos de que trata o art. 1º será advinda das seguintes despesas:

ORGÃO RESPONSÁVEL	SECRETARIA MUNICIPAL DE INFRAESTRUTURA
AÇÃO	15.451.156.1471 – EXECUÇÃO DE OBRAS DE DRENAGEM E PAVIMENTAÇÃO
Valor	R$ 400.000,00

Sala das Sessões, 16 de novembro de 2022.

Nivaldo Varela Bacurau
Vereador

Nº de protocolo:
Data:
Hora:

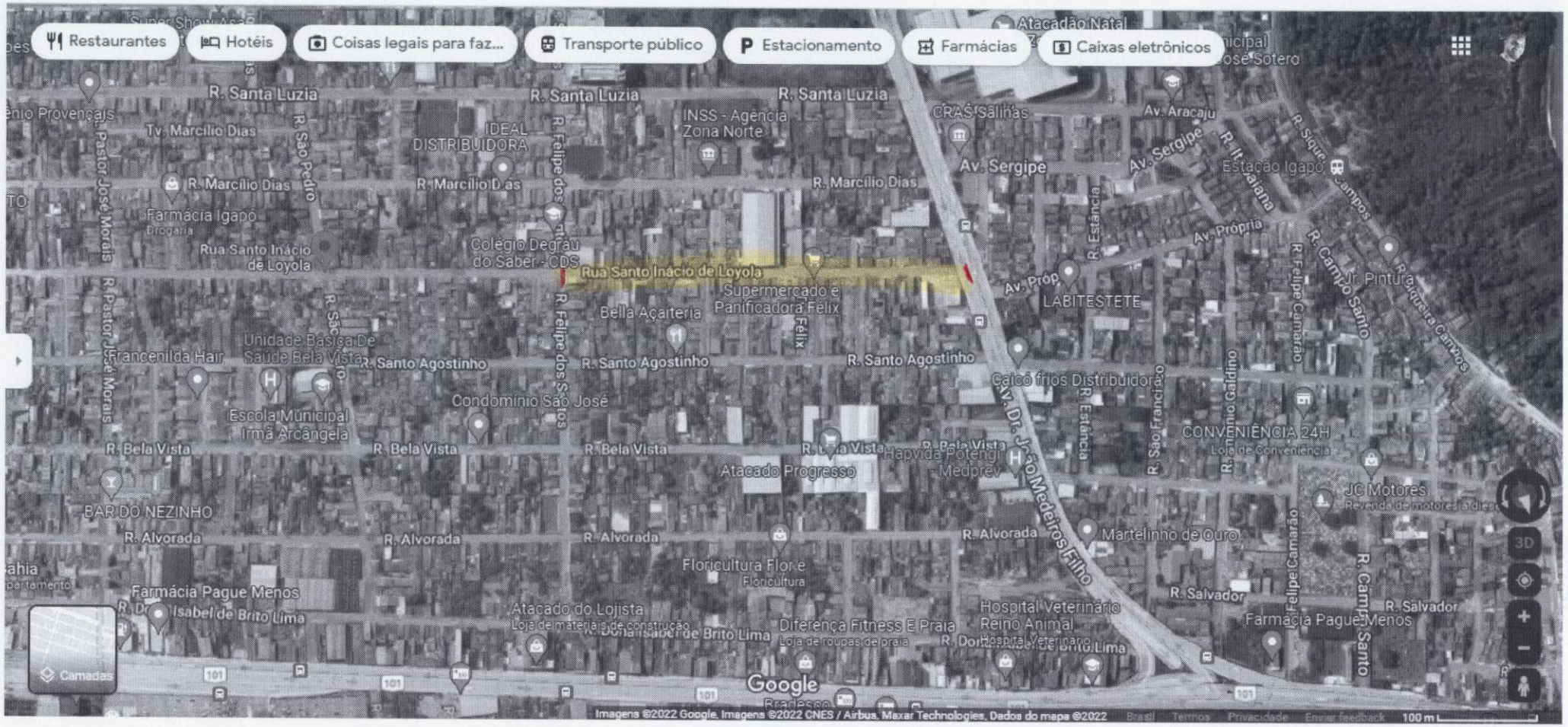

* CAPEAMENTO ASFÁLTICO DA RUA SANTO INÁCIO DE LOYOLA, IGAPÓ (ENTRE A RUA FELIPE DOS SANTOS E A AV. DR. JOÃO MEDEIROS FILHO).

22.00 - SECRETARIA MUNICIPAL DE INFRAESTRUTURA
22.01 - GABINETE DO SECRETARIO/SEINFRA

ESPECIFICAÇÃO	ESF	FNT	TOTAL	PESSOAL E ENCARGOS SOCIAIS	JUROS E ENCARGOS DA DÍVIDA	OUTRAS DESPESAS CORRENTES	INVESTIMENTOS	INVERSÕES FINANCEIRAS	AMORTIZAÇÃO DÍVIDA
	F	1500000	25.000,00	0,00	0,00	0,00	25.000,00	0,00	0,00
	F	1700000	1.000.000,00	0,00	0,00	0,00	1.000.000,00	0,00	0,00
15.451.156.1471 - EXECUÇÃO DE OBRAS DE DRENAGEM E PAVIMENTAÇÃO			45.207.000,00	0,00	0,00	0,00	45.207.000,00	0,00	0,00
MELHORAR A INFRAESTRUTURA DE DRENAGEM E PAVIMENTAÇÃO DE DIVERSAS ÁREAS DA CIDADE DO NATAL.									
	F	1500000	9.001.000,00	0,00	0,00	0,00	9.001.000,00	0,00	0,00
	F	1700000	4.488.000,00	0,00	0,00	0,00	4.488.000,00	0,00	0,00
	F	1704000	5.716.000,00	0,00	0,00	0,00	5.716.000,00	0,00	0,00
	F	1750000	1.001.000,00	0,00	0,00	0,00	1.001.000,00	0,00	0,00
	F	1754000	25.001.000,00	0,00	0,00	0,00	25.001.000,00	0,00	0,00
15.451.156.2132 - EXECUÇÃO DE SERVIÇOS DE ENGENHARIA PARA MANUTENÇÃO, CONSERVAÇÃO E MELHORIAS NA INFRAESTRUTURA DAS REGIÕES ADMINISTRATIVAS			3.000.000,00	0,00	0,00	0,00	3.000.000,00	0,00	0,00
REALIZAR SERVIÇOS DE ENGENHARIA PARA MANUTENÇÃO, CONSERVAÇÃO E MELHORIAS NA INFRAESTRUTURA DE DRENAGEM E PAVIMENTAÇÃO DAS REGIÕES ADMINISTRATIVAS DA CIDADE DO NATAL, VISANDO O DESENVOLVIMENTO DA CIDADE E A MELHORIA DA QUALIDADE DE VIDA DA POPULAÇÃO.									
	F	1500000	3.000.000,00	0,00	0,00	0,00	3.000.000,00	0,00	0,00
15.451.156.2473 - RECUPERAÇÃO DE VIAS PÚBLICAS			13.000.000,00	0,00	0,00	0,00	13.000.000,00	0,00	0,00
RECUPERAR A INFRAESTRUTURA VIÁRIA DAS VIAS PÚBLICAS DA CIDADE, VISANDO A MELHORIA DAS CONDIÇÕES DE CIRCULAÇÃO DA POPULAÇÃO.									
	F	1500000	6.898.000,00	0,00	0,00	0,00	6.898.000,00	0,00	0,00
	F	1704000	2.067.000,00	0,00	0,00	0,00	2.067.000,00	0,00	0,00
	F	1705000	4.035.000,00	0,00	0,00	0,00	4.035.000,00	0,00	0,00
15.451.156.2475 - EXECUÇÃO DE LIMPEZA E DESOBSTRUÇÃO MECANIZADA DE RESERVATÓRIOS DE ÁGUAS PLUVIAIS			10.001.000,00	0,00	0,00	0,00	10.001.000,00	0,00	0,00
EXECUÇÃO DE LIMPEZA E DESOBSTRUÇÃO MECANIZADA DE RESERVATÓRIOS DE ÁGUAS PLUVIAIS NA CIDADE DO NATAL, COM UTILIZAÇÃO DE EQUIPAMENTO HIDROJATO, VISANDO A MELHORIA DO FUNCIONAMENTO DOS RESERVATÓRIOS, COM PROGRAMAÇÃO ANUAL E PERMANENTE PARA EXECUÇÃO DOS SERVIÇOS, EVITANDO ENTUPIMENTOS E VAZAMENTOS.									