Câmara Municipal de Fortaleza
Gabinete do Vereador Luiz Sérgio (PSB)

REQUERIMENTO Nº 1515/2025

REQUER QUE SEJA ENVIADO OFÍCIO À AUTARQUIA DE URBANISMO E PAISAGISMO DE FORTALEZA URBFOR, SOLICITANDO QUE SEJA REALIZADA A PODA DAS ÁRVORES SITUADAS NO LARGO DOZE, CONJUNTO TASSO JEREISSATI, BAIRRO JARDIM DAS OLIVEIRAS.

EXMO. SR. PRESIDENTE DA CÂMARA MUNICIPAL DE FORTALEZA

O Vereador Luiz Sérgio (PSB), no uso de sua atribuição regimental, vem, mui respeitosamente, à presença de V.Exa, requerer o encaminhamento de expediente à Autarquia de Urbanismo e Paisagismo de Fortaleza - URBFor, solicitando que seja realizada a poda das árvores situadas no Largo Doze, Conjunto Tasso Jereissati, bairro Jardim das Oliveiras, nesta Capital.

A presente solicitação decorre de uma reivindicação dos moradores da região, que essas árvores estão obscurecendo postes de iluminação e prejudicando a visibilidade pela falta de iluminação adequada.

Sem mais para o momento antecipamos protestos de mais elevada estima e consideração, bem como, nos colocamos ao seu inteiro dispor para qualquer esclarecimento que se faça necessário.

DEPTO. LEGISLATIVO DA CÂMARA MUNICIPAL DE FORTALEZA, 03 DE ~~JANEIRO~~ Fevereiro DE 2025.

LUIZ SÉRGIO
VEREADOR- PSB

DEPTO. LEGISLATIVO
RECEBIDO
03 FEV 2025
13:45 Min
Servidor

Ao Senhor
Marcelo Lemos
Superintendente
Autarquia de Urbanismo e paisagismo de Fortaleza - URBFor
Rua Jorge Dumar, 1501 – Benfica
Fortaleza – CE
CEP:60020-051
Tel:(85) 3131-7619

CROQUI DE LOCALIZAÇÃO

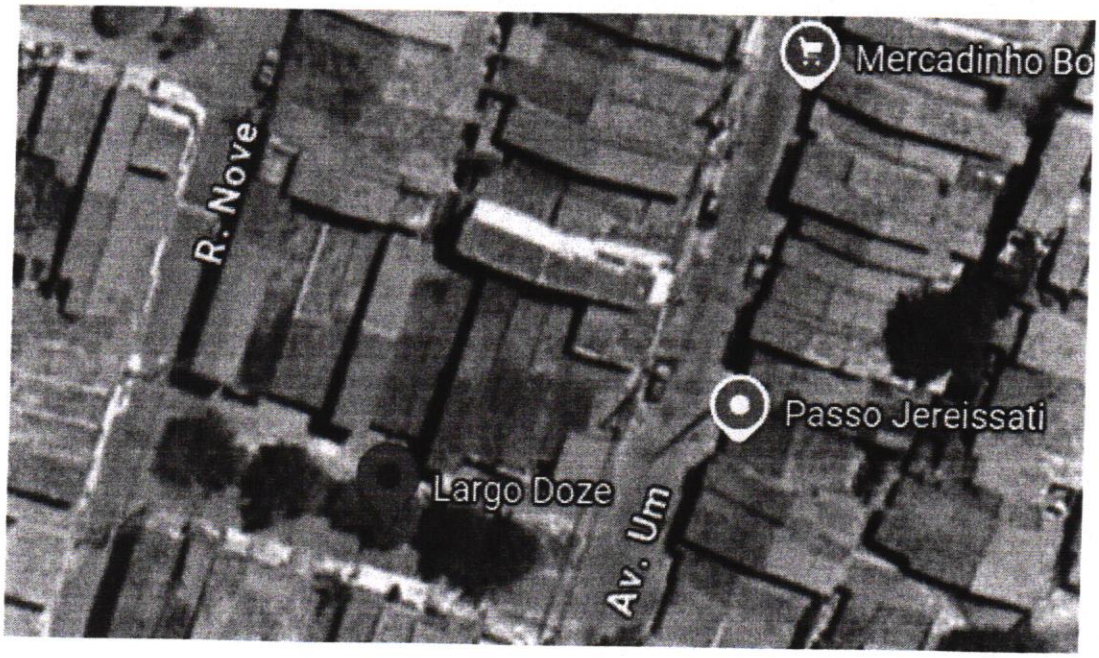

LUIZ SÉRGIO
VEREADOR- PSB