LIDO NO EXPEDIENTE D
SESSÃO 17/02/17
Secretário

"BRASIL: DO CABURAÍ AO CHUÍ"
CÂMARA MUNICIPAL DE BOA VISTA
GAB. VER. IDAZIO CHAGAS DE LIMA

INDICAÇÃO Nº 130/2017

Excelentíssimo Senhor
MAURICÉLIO FERNANDES DE MELO
Presidente da Câmara Municipal de Boa Vista

O Vereador que esta subscreve, com amparo no art. 110, IX do Regimento Interno desta Casa Legislativa, solicita que seja encaminhada a Excelentíssima Senhora Teresa Surita, Prefeita do Município de Boa Vista, a seguinte Indicação:

QUE A PREFEITURA PROVIDENCIE ATRAVÉS DA SECRETARIA COMPETENTE, OS SERVIÇOS DE DRENAGEM, PAVIMENTAÇÃO ASFÁLTICA, MANUTENÇÃO DE CALÇADA E LIMPEZA DA RUA FACULDADE ATUAL DA AMAZÔNIA NO BAIRRO CIDADE SATÉLITE.

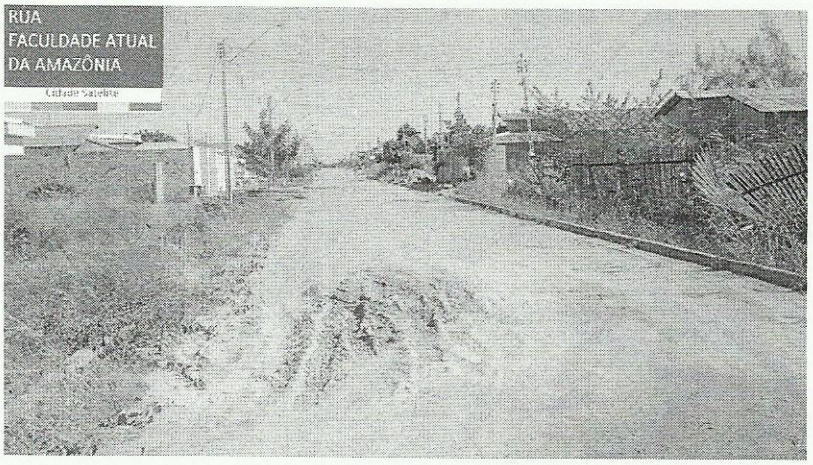

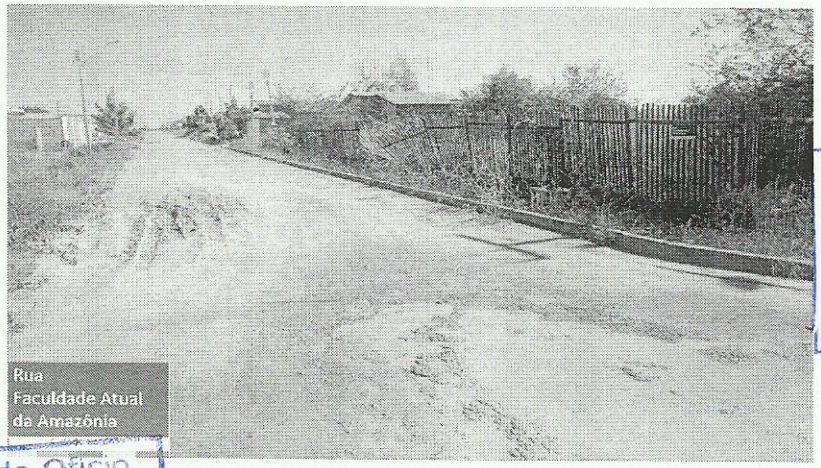

RECEBIDO
DIRETORIA DE COMISSÕES
EM 20/02/17
ASSINATURA

Providenciado Através do Ofício.
Nº 030 de 17/ 23/ 02 de 2017.

Câmara Municipal de Boa Vista
Palácio João Evangelista Pereira de Melo
Av. Capitão Ene Garcez, nº 1264 - São Francisco - CEP: 69.301-160 - Boa Vista/RR
Fone/Fax: (95) 3084-1389

"BRASIL: DO CABURAÍ AO CHUÍ"
CÂMARA MUNICIPAL DE BOA VISTA
GAB. VER. IDAZIO CHAGAS DE LIMA

JUSTIFICATIVA

O objetivo dessa indicação é trazer segurança e comodidade aos moradores e todos que trafegam nesta via. Essa solicitação requer proporcionar melhor qualidade de vida, afim também de sanar possíveis pontos alagadiços, o que vem causando diversos transtornos à população. Diante do exposto solicito da **Prefeitura Municipal de Boa Vista** uma análise imediata e urgente para o atendimento a essa indicação.

Boa Vista – RR, 17 de fevereiro de 2017.

IDAZIO CHAGAS DE LIMA
Vereador PP