LIDO NO EXPEDIENTE DA SESSÃO 15/02/17
1º Secretário

"BRASIL – DO CABURAÍ AO CHUÍ"
CÂMARA MUNICIPAL DE BOA VISTA
GABINETE DO VEREADOR ADERVAL DA ROCHA FERREIRA FILHO – VAVÁ DO THIANGUÁ

INDICAÇÃO Nº 112 /2017

Excelentíssimo Senhor

MAURICÉLIO FERNANDES DE MELO

Presidente da Câmara Municipal de Boa Vista

O Vereador que esta subscreve requer que, com amparo no art. 140, do Regimento Interno desta Casa Legislativa, solicita que seja encaminhada a Excelentíssima Senhora **TERESA SURITA SAENZ**, Prefeita Municipal de Boa Vista, a seguinte Indicação.

QUE A PREFEITURA MUNICIPAL DE BOA VISTA, ENCAMINHE PARA A SECRETARIA COMPETENTE A SOLICITAÇÃO PARA O SERVIÇO DE PAVIMENTAÇÃO ASFÁLTICA, LIMPEZA, CALÇAMENTO, ESCOAMENTO E PLACAS DE SINALIZAÇÃO DA AV. SANTO ANTÔNIO QUE PASSA EM FRENTE À ESCOLA ESTADUAL PROFESSOR CONCEIÇÃO DA COSTA E SILVA NO BAIRRO SENADOR HÉLIO CAMPOS.

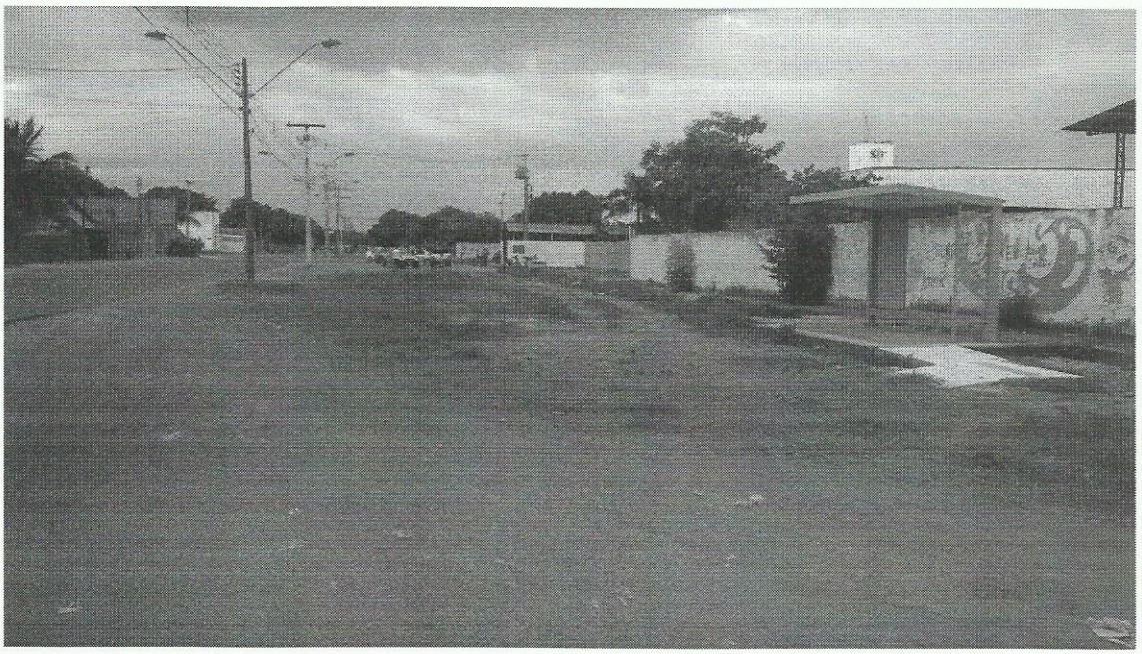

Providenciado Através do Ofício.
Nº 028 de 17/16/02 de 2017

Câmara Municipal de Boa Vista
Palácio João Evangelista Pereira de Melo
Av. Capitão Ene Garcez, nº 1264 - São Francisco - CEP: 69.301-160 - Boa Vista / RR
Fone/Fax: (95) 3623-2816

RECEBIDO
DIRETORIA DE COMISSÕES
EM 14/02/17
ASSINATURA

"BRASIL – DO CABURAÍ AO CHUÍ"
CÂMARA MUNICIPAL DE BOA VISTA
GABINETE DO VEREADOR ADERVAL DA ROCHA FERREIRA FILHO – VAVÁ DO THIANGUÁ



JUSTIFICATIVA

A solicitação faz-se em razão dá continuidade à via com Pavimentação Asfáltica, Limpeza, Calçamento, Escoamento e Placas de Sinalização, pois a mesma passa em frente à uma escola pública, visando a segurança dos próprios condutores e alunos.

Pedimos urgência no referido pedido.

Gabinete do Vereador, Boa Vista/RR 14 de Fevereiro de 2017.

ADERVAL DA ROCHA FERREIRA FILHO
Vereador - PSD

Câmara Municipal de Boa Vista
Palácio João Evangelista Pereira de Melo
Av. Capitão Ene Garcez, nº 1264 - São Francisco - CEP: 69.301-160 - Boa Vista / RR
Fone/Fax: (95) 3623-2816