Requerimento nº _____/2025

REQUERIMENTO

A Vereadora FLÁVIA MILLENA SOARES GOMES, no uso das atribuições que lhe são conferidas pelo Regimento Interno desta Casa, requer ao Senhor Prefeito de Santa Cruz do Capibaribe, Hélio Lima Aragão Filho, extensivo ao Secretário de Mobilidade Urbana, Fábio dos Santos, que sejam realizados estudos técnicos para a instalação de um conjunto semafórico no cruzamento entre a Rua Manoel Mestre da Silva e a Rua José Evandro Nunes da Silva, em frente à Creche Municipal Camila Lisboa Félix Dantas, no bairro Santo Agostinho.

JUSTIFICATIVA

Este requerimento atende aos apelos de moradores, pais de alunos e funcionários da creche municipal, que relatam o grande perigo no referido cruzamento devido ao intenso fluxo de veículos e pedestres.

Tal situação gera um grave e constante risco de acidentes, colisões e atropelamentos, ameaçando a segurança de todos que trafegam pela área, em especial as crianças que frequentam a instituição de ensino e seus familiares.

A instalação de semáforos no local é uma medida indispensável para organizar o trânsito, disciplinar o fluxo de veículos e garantir a segurança da comunidade, preservando a integridade física e a vida dos cidadãos.

Sala das Sessões, 7 de outubro de 2025.

FLAVIA MILLENA SOARES GOMES:12491317400

Assinado de forma digital por FLAVIA MILLENA SOARES GOMES:12491317400
Dados: 2025.10.07 16:38:45 -03'00'

FLÁVIA MILLENA SOARES GOMES
Vereadora - PP

ANEXO

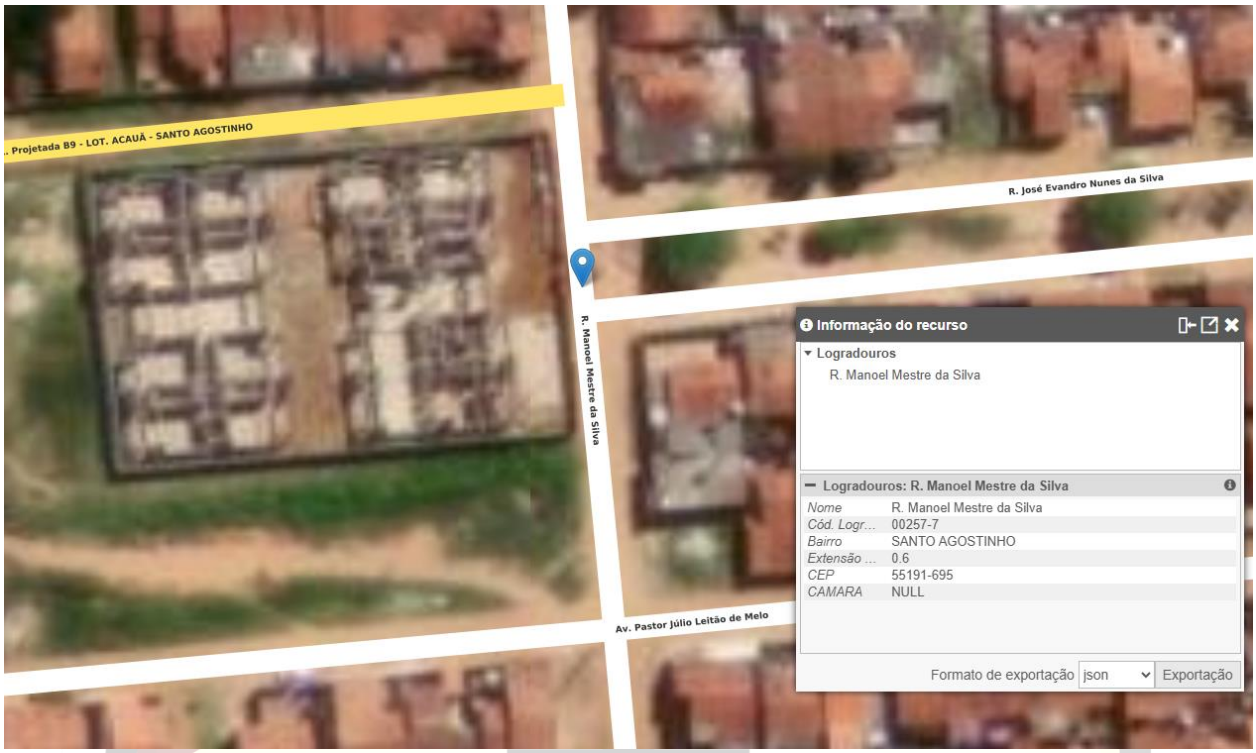
. Projetada B9 - LOT. ACAUÃ - SANTO AGOSTINHO
R. José Evandro Nunes da Silva
R. Manoel Mestre da Silva
Av. Pastor Júlio Leitão de Melo
Informação do recurso
Logradouros
R. Manoel Mestre da Silva
Logradouros: R. Manoel Mestre da Silva
Nome R. Manoel Mestre da Silva
Cód. Logr... 00257-7
Bairro SANTO AGOSTINHO
Extensão ... 0.6
CEP 55191-695
CAMARA NULL
Formato de exportação json
Exportação