Câmara Municipal de Bicas
Secretaria Legislativa

Indicação nº.328/2021
Vereador Luiz Fernando Passos de Souza

Exma. Sra. Presidente,

Apresento a Vossa Senhoria nos termos regimentais a seguinte indicação:

Que seja feito por engenheiro da prefeitura vistoria na ponte do Val Paraíso que foi afetada pela água represada pelo loteamento clandestino Jardins Paraíso, com encaminhamento de relatório da vista aos vereadores.

JUSTIFICATIVA

A empresa que está tocando o loteamento clandestino Jardins Paraíso construiu, contrariando as normas ambientais, represa que já está impactando a região. A ponte que liga a comunidade do Val Paraíso à estrada, que recebia um fluxo constante de água, agora está represando parte deste luxo. Isso acontece porque a represa feita no loteamento clandestino fez com que o nível das águas se elevasse diminuindo assim a força das águas no trecho da ponte. Com isso o risco de uma inundação impossibilite o uso da ponte – evento que já ocorre naturalmente na época das chuvas neste local – aumenta.

Contudo, esta inundação costuma ser momentânea, não ultrapassando uma hora. Mas agora, não podemos garantir que isto vá ocorrer pois o represamento das águas afeta a velocidade do escoamento, potencialmente deixando ilhadas as mais de 10 famílias que residem naquela localidade. Por isso apresento esta indicação para que seja feita uma vistoria e análise da ponte garantindo que este

cenário não aconteça e que encaminhe relatório para o conhecimento de todos nós vereadores.

Em 16 de agosto de 2021.

Luiz Fernando Passos de Souza
Vereador Proponente

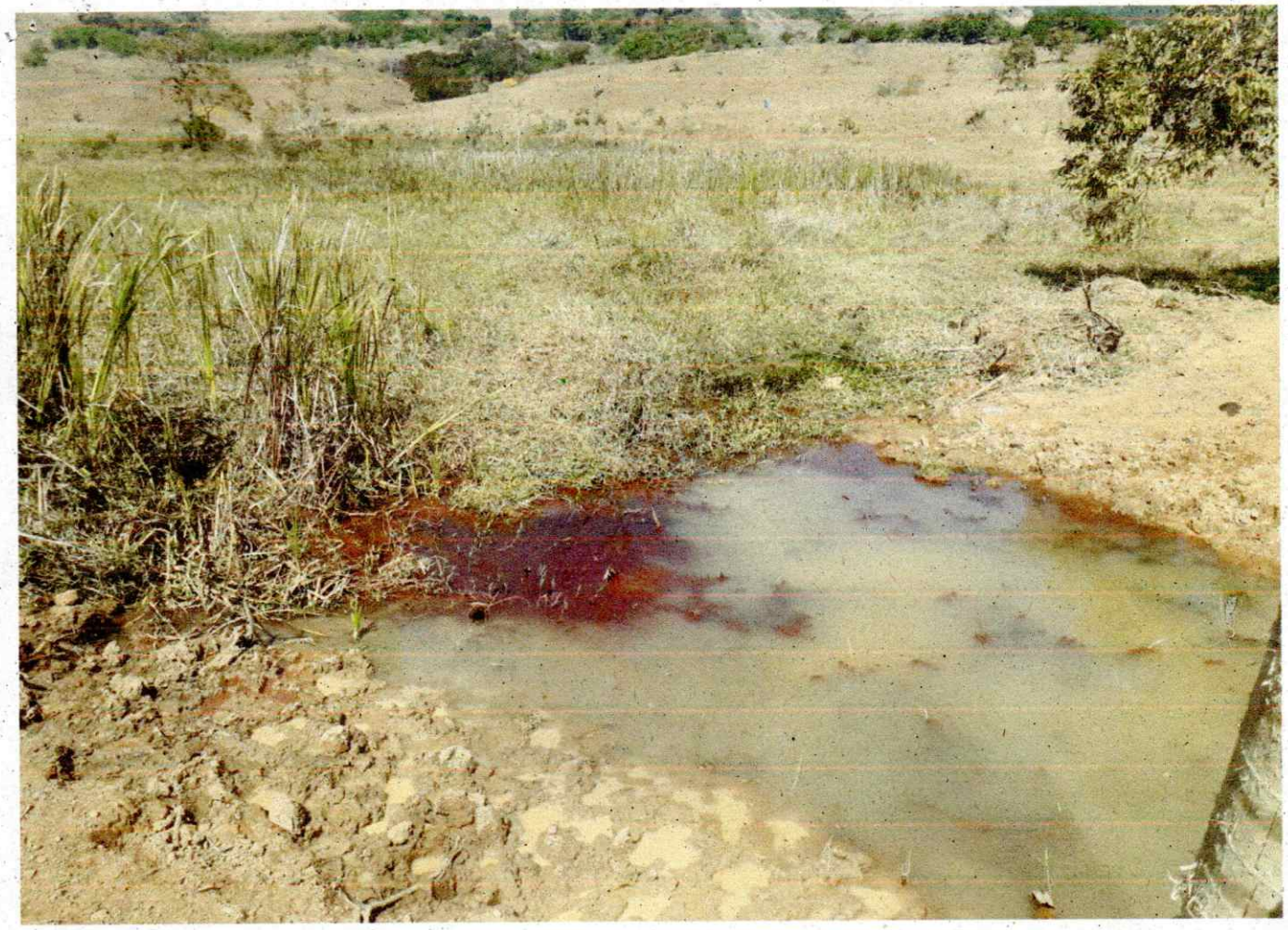



61



