CÂMARA MUNICIPAL DE CASTRO
ESTADO DO PARANÁ

REQUERIMENTO Nº 195/2022
REQUERIMENTO Nº 195/2022 (27 de Julho de 2022 17:42 ADT)

SÚMULA: **Requer informações sobre a possibilidade de revestimento asfáltico no trecho entre Pr 151 (acesso Kraemer) até Unidade Basica de Saúde na Localidade Santa Leopoldina, deste Município.**

Requeiro, após ouvido o Plenário na forma regimental, ao Senhor Prefeito Municipal e ao Secretário Municipal de Desenvolvimento Urbano informações sobre a possibilidade de revestimento com massa asfáltica no trecho entre a PR 151 acesso Kraemer até a Unidade Basica de Saúde da Localidade Santa Leopoldina deste Município.

JUSTIFICATIVA

Solicito este pedido de informações, após receber abaixo assinado dos moradores desta localidade, tendo em vista a grande dificuldade que eles vêm enfrentando pelas condições apresentadas na pavimentação do trecho, tanto para pedestres quanto aos veículos que transitam pela via, pois apresenta muitas irregularidades podendo causar acidentes pessoais e também danos aos veículos.

Sala das Sessões da Câmara Municipal, em 27 de julho de 2022.

Documento assinado eletronicamente por **Miguel Zahdi Neto**, **Presidente da Câmara Municipal de Castro**, conforme autorizado pela Resolução nº 07/2021.

Miguel Zahdi Neto

Vereador Presidente

Castro, 02 de agosto de 2021

ABAIXO ASSINADO

Vimos por meio desse, solicitar melhorias no acesso principal na localidade da Colônia Santa Leopoldina. Trecho esse compreendido entre o acesso pelo trevo da rodovia pr 151 sentido Kramer até o termino da pavimentação aonde está localizado uma Unidade Básica de Saúde, que atende a comunidade local e vizinhança.

Tais melhorias compreende principalmente o revestimento dessas pedras irregulares com massa asfáltica, para facilitar e melhorar o escoamento da produção agrícola desta comunidade, reduzir avarias em veículos devido a pedras soltas e trepidações por elas causadas, como também proporcionar melhor locomoção dos pedestres, visto que muitos reclamam de torções causadas por esse tipo de pavimentação.

Essa reinvindicação irá proporcionar melhores condições de vida para centenas de famílias produtoras que vivem e dependem dessa via de acesso, como também os demais usuários que utilizam esse acesso para chegar nas demais comunidades vizinhas.

Segue relação dos abaixo assinado:

NOME	CPF	ASSINATURA
Jóice de Paula Oberek	05[illegible]	
Jessica de Cassia Oberek	082[illegible]	
Paulo Cesar Oberek	500[illegible]	
Josemara dos Santos	089[illegible]	
Tiago Rodrigues da Cruz	386[illegible]	
Ubirajara Vilmar R. da Cruz	003[illegible]	
Elaine Cristina Oberek	050[illegible]	
Lauro Oberek	243[illegible]	
Ribson G. Pinheiro	095[illegible]	
Mali T. Fonseca	064[illegible]	
Gildo Cesar Oberek	039[illegible]	
Nilda Gonçalves da Silva	766[illegible]	
Marcos Campozon	042[illegible]	
Leiva Cristina [illegible]		
Jean Rodrigo de Souza da Silva	1[illegible]	
Aleixo Alves Cardoso	073[illegible]	
Adriane Apª Oberek	49[illegible]	
Leberson Rodrigue Ferreira	0374[illegible]	

ABAIXO ASSINADO [illegible]

NOME	CPF		
Antonia Aparecida	957		
Cirlene [illegible] Mendes	057.[illegible]		
[illegible]			
Alifer Doria Costa			
Rafael Doria de Franca	0941		
[illegible]	999[illegible]		
[illegible]	998[illegible]		
Cesar R. Saudarah	68[illegible]		
Daiana dos Santos Martins	9997		
José Rosa Mendes	3400		
Sara da Mota Mendes	487-[illegible]		
Angélica Priscila Bueno	091.[illegible]		
Lucimara Mendes	043.1[illegible]		
Reginaldo Ramos	020[illegible]		
[illegible] P. S. Camargo	0802[illegible]		
[illegible]	133[illegible]		
Joelma dos Anjos	093[illegible]		
[illegible]	071[illegible]		
Suelen Cristina Moura	120[illegible]		
[illegible]	06[illegible]		
[illegible] Doria	05[illegible]		
Thalya de M. Félix	109[illegible]		
Alberto S. Fontoura			
Carla Doria	08[illegible]		
Andreia Lopes	0[illegible]		
Vanusa Doria	14[illegible]		
Lucas Doria	11[illegible]		
Nicoly Silveira	10[illegible]		
[illegible] Gonçalves	14[illegible]		
Maria S. Ratuchny	0[illegible]		
Vinicius Santana	10[illegible]		
Joelma Ap.ª Mendes	0[illegible]	26	
Joel Antonio Mendes	4[illegible]		
Maria de Lourdes P. M.	4[illegible]		
Dirce Kuk	0[illegible]	5	Romão de J. C.
Romão de Jesus Camargo	0[illegible]		
[illegible] S. Goeli		1	
Cecilia Gauliki T.		65	
[illegible] Fernandes Gauli[illegible]	[illegible]		
Josielma do R. Mendes			

LUIS ROBERTO	
503725139-72	
Cilmar R. Verde	045.
Amor de Felix Antunes	
Julio Cezar Mendes	098
JOSÉ E. MILEK	072
Alexa Mainardes	
Eliza de Melo	
Virgilio Oberek	30
Gabrielle V. Oberek	129.
Rosa Cpa Oliveira	052
Elza Stall Fanha Oberek	063.
Trilha do R Stall Fanha	529
Eduarda Stall Fanha	092
IRONY FANHA	529
Pietrosa Stall Fanha	048
Jordana Moreira Alves	074.
Renildson Stall Fanha	072
Lauro Junior Oberek	064
[illegible] Oberek	05
Paulo Sergio Oberek	01
Beatriz Ap. F. Oberek	13
Stella R. F. Oberek	079
Marcelo Edson Abel	04
Maria Conceição	01
[illegible] Oberek	1
Luis Gabrielle Souza da Silva	107
Juliana Cp. Oberek	05
[illegible]	0
MAMILDO S. DOS [illegible]	
Luana da Silva Luk	10
Jurucéia Ope Luk	0
Zenide R. Silva	0
Maria de	1
Cristiano Alves [illegible]	
Cristiano Neto Santana	
Suzane O. Oliveira	0
Marcelo S. Milek	0
Edson Santana	
Marina Cp. G. [illegible]	

Fenis Alves Ortiz	
Jandine Ortiz Gomes	
Alessandro Gomes T.	
Jose Carlos G. Pinheiro	
Roseli Ap. Pinheiro	
José Fonseca	
José CARLOS Gonçalves	
[illegible]	
Jailei T. Fonseca	
Marcio Vaucio de [illegible]	
Regina Teixeira Fonseca	
Jorilene Melo B.	
Dana Alegre [illegible]	
Carlos [illegible]	
[illegible] Oliveira	
Estevam C. Dos Santos	
Rodrigo Diniz	

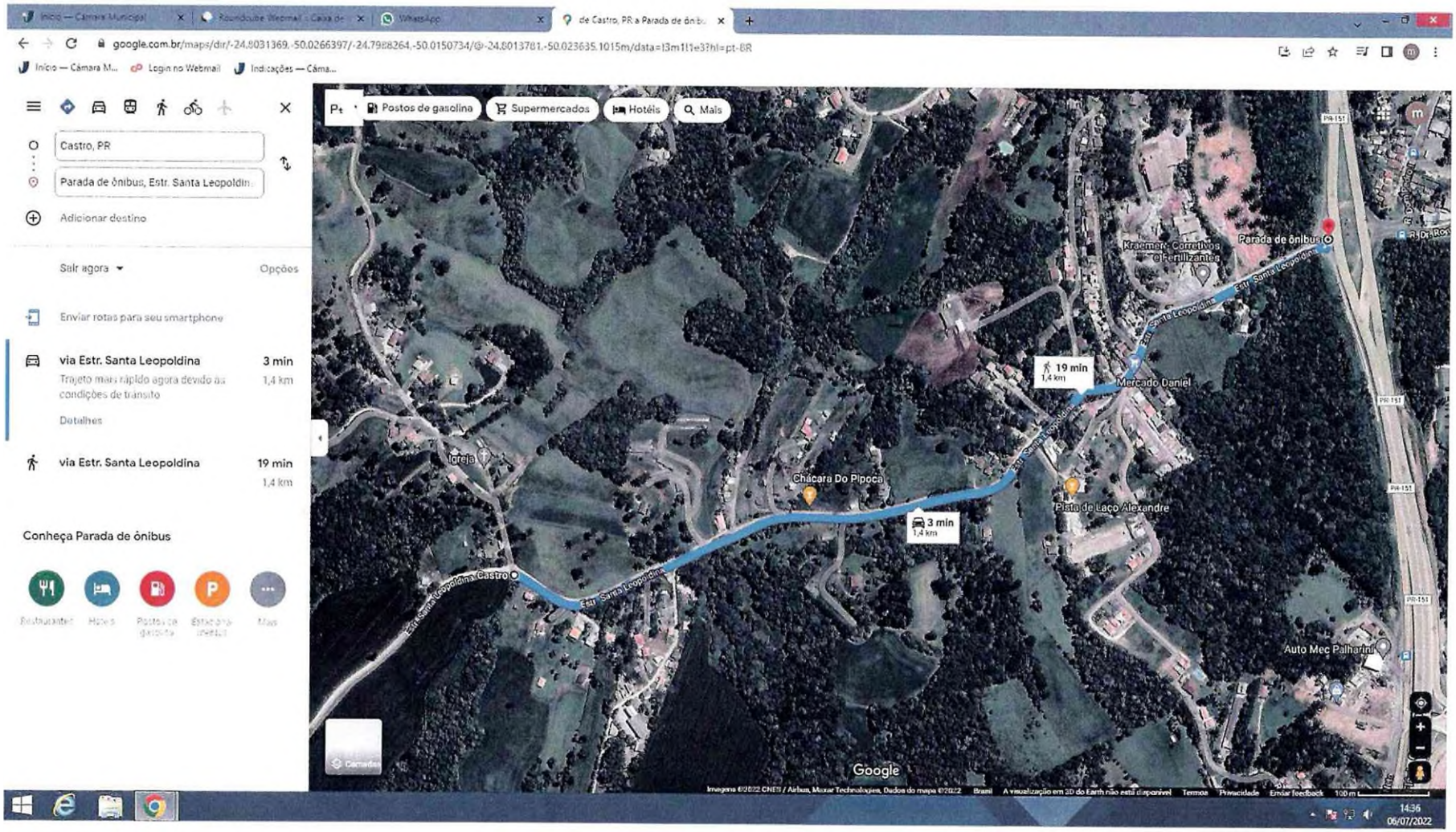
Início — Câmara Municipal
Roundcube Webmail :: Caixa de
WhatsApp
de Castro, PR a Parada de ônibu
google.com.br/maps/dir/-24.8031369,-50.0266397/-24.7988264,-50.0150734/@-24.8013781,-50.023635,1015m/data=!3m1!1e3?hl=pt-BR
Início — Câmara M...
Login no Webmail
Indicações — Câma...
Castro, PR
Parada de ônibus, Estr. Santa Leopoldin
Adicionar destino
Sair agora
Opções
Enviar rotas para seu smartphone
via Estr. Santa Leopoldina
3 min
Trajeto mais rápido agora devido às condições de trânsito
1,4 km
Detalhes
via Estr. Santa Leopoldina
19 min
1,4 km
Conheça Parada de ônibus
Restaurantes
Hotéis
Postos de gasolina
Estacionamento
Mais
Postos de gasolina
Supermercados
Hotéis
Mais
Kraemer Corretivos e Fertilizantes
Parada de ônibus
Estr. Santa Leopoldina
19 min
1,4 km
Mercado Daniel
Igreja
Chácara Do Pipoca
3 min
1,4 km
Pista de Laço Alexandre
Estr. Santa Leopoldina Castro
Auto Mec Palharini
PR-151
Camadas
Google
Imagens ©2022 CNES / Airbus, Maxar Technologies, Dados do mapa ©2022
Brasil
A visualização em 3D do Earth não está disponível
Termos
Privacidade
Enviar feedback
100 m
14:36
06/07/2022

requerimento_sta_leopoldina

Relatório de auditoria final 2022-07-27

Criado em:	2022-07-27
Por:	Marcos de Mattos (marcos.mattos@castro.pr.leg.br)
Status:	Assinado
ID da transação:	CBJCHBCAABAA2ILUu9zQvh0SEdYnOwDRN3j3O5WehWm0

Histórico de "requerimento_sta_leopoldina"

Documento criado por Marcos de Mattos (marcos.mattos@castro.pr.leg.br)
2022-07-27 - 20:22:43 GMT

Documento enviado por email para MIGUEL ZAHDI NETO (neto.fadel@castro.pr.leg.br) para assinatura
2022-07-27 - 20:23:26 GMT

MIGUEL ZAHDI NETO (neto.fadel@castro.pr.leg.br) concordou com os termos de uso e em fazer negócios eletronicamente com CAMARA MUNICIPAL DE CASTRO
2022-07-27 - 20:23:53 GMT

Documento assinado eletronicamente por MIGUEL ZAHDI NETO (neto.fadel@castro.pr.leg.br)
Data da assinatura: 2022-07-27 - 20:23:53 GMT - Fonte da hora: servidor

Documento enviado por email para PATRICIA SANTANA STOCKLER (recepcao@castro.pr.leg.br) para assinatura
2022-07-27 - 20:23:55 GMT

Email visualizado por PATRICIA SANTANA STOCKLER (recepcao@castro.pr.leg.br)
2022-07-27 - 20:36:18 GMT

O signatário PATRICIA SANTANA STOCKLER (recepcao@castro.pr.leg.br) inseriu o nome REQUERIMENTO Nº 195/2022 ao assinar
2022-07-27 - 20:42:17 GMT

REQUERIMENTO Nº 195/2022 (recepcao@castro.pr.leg.br) concordou com os termos de uso e em fazer negócios eletronicamente com CAMARA MUNICIPAL DE CASTRO
2022-07-27 - 20:42:18 GMT

Documento assinado eletronicamente por REQUERIMENTO Nº 195/2022 (recepcao@castro.pr.leg.br)
Data da assinatura: 2022-07-27 - 20:42:18 GMT - Fonte da hora: servidor

Contrato finalizado.
2022-07-27 - 20:42:18 GMT

Powered by Adobe Acrobat Sign