PODER LEGISLATIVO MUNICIPAL
**CÂMARA DE VEREADORES DE ITAPOÁ**
Avenida André Rodrigues de Freitas, 719 - Itapema do Norte - CEP 89.249-000 - Itapoá/SC
Fone/ Fax: (47) 3443-6146 - Site: www.camaraitapoa.sc.gov.br

# EMENDA MODIFICATIVA N°. 101/2016

## TIPO: MODIFICATIVA N°. 06/2016
## AO PROJETO DE LEI N°. 04/2016

**DISPÕE SOBRE A CIRCULAÇÃO, TRANSPORTE, BEM COMO DA MOBILIDADE MUNICIPAL PARA O MUNICÍPIO DE ITAPOÁ/SC.**

Modifica o Anexo Anexo 03 – Perfis das vias municipais., do referido Projeto de Lei, que passará a ter a seguinte redação:

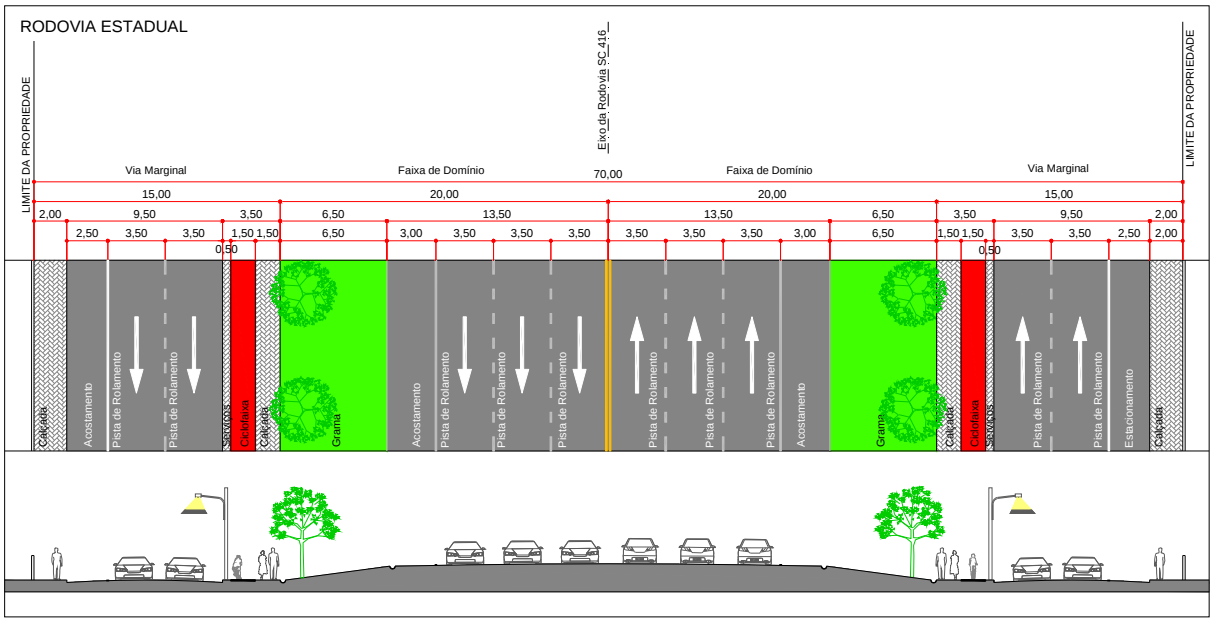


**Perfil da Rodovia Estadual SC-416.**

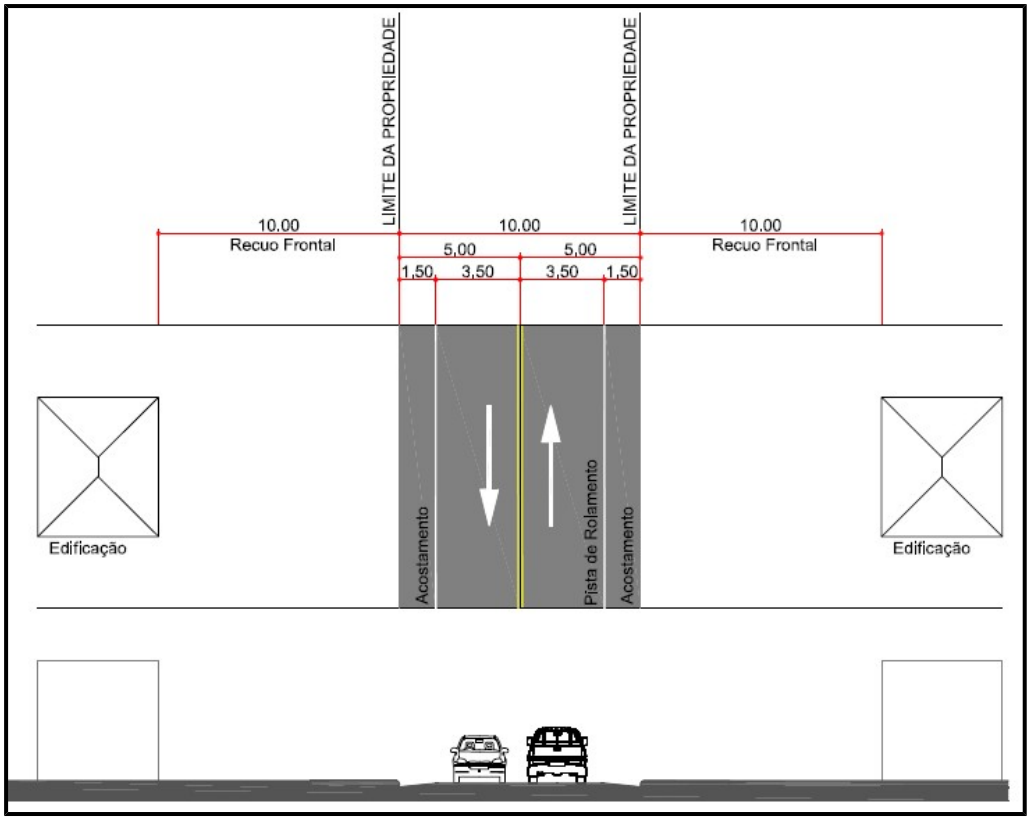


**Perfil da Estrada Municipal Principal.**

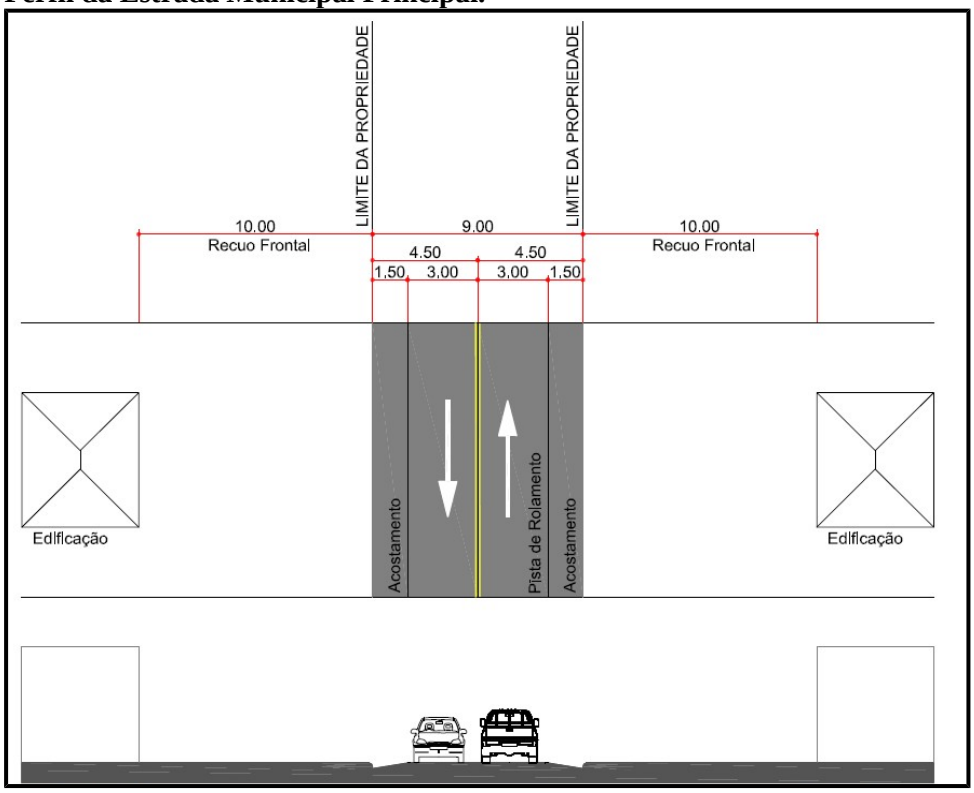


**Perfil da Estrada Municipal Secundária.**

Sala das Comissões, 10 de outubro de 2016.

**COMISSÃO DE LEGISLAÇÃO, JUSTIÇA E REDAÇÃO FINAL**

| **Thomaz William P. Sohn** | **Edson da Cunha Speck** | **Osni Ocker** |
|---|---|---|
| Presidente | Vice-Presidente | Membro |

**COMISSÃO DE ORÇAMENTO E FINANÇAS**

| | | |
|---|---|---|
| **Edson da Cunha Speck** | **Osni Ocker** | **Geraldo R. Behlau Weber** |
| Presidente | Vice-Presidente | Membro |

**COMISSÃO DE OBRAS E SERVIÇOS PÚBLICOS**

| | | |
|---|---|---|
| **Geraldo Rene Behlau Weber** | **Osni Ocker** | **Jeferson Rubens Garcia** |
| Presidente | Vice-Presidente | Membro |

**COMISSÃO DE EDUCAÇÃO, SAÚDE E ASSISTÊNCIA**

| | | |
|---|---|---|
| **Osni Ocker** | **Geraldo R. Behlau Weber** | **Jeferson Rubens Garcia** |
| Presidente | Vice-Presidente | Membro |