MUNICÍPIO DE RIO BRANCO
ESTADO DO ACRE

CÂMARA MUNICIPAL DE RIO BRANCO
VEREADOR NENEM ALMEIDA

INDICAÇÃO _____ / 2025

Indica limpeza e desobstrução do igarapé junto a Rua Professora Judite Paiva, Cadeia Velha, Rio Branco Acre.

Senhor Presidente,

À luz do Regimento Interno desta Casa, apresento indicação ao Senhor Prefeito do Município de Rio Branco, ao qual requeiro que seja remetida àquele Digno Poder para regular tramitação e apreciação.

Local da melhoria: Rua Professora Judite Paiva, Cadeia Velha, Rio Branco Acre.

Objeto da melhoria: Limpeza e desobstrução do igarapé junto a Rua Professora Judite Paiva.

Com o intuito de enriquecer a presente indicação, segue anexo relatório fotográfico.

É a indicação que apresento e exclamo ao acatamento de Vossa Excelência.

Rio Branco Acre, 20 de outubro de 2025.

Neném Almeida
MDB

MUNICÍPIO DE RIO BRANCO
ESTADO DO ACRE

CÂMARA MUNICIPAL DE RIO BRANCO
VEREADOR NENEM ALMEIDA

JUSTIFICATIVA

Senhor Presidente,
Nobres Parlamentares,

O poder público tem o dever de propiciar segurança e comodidade aos cidadãos quanto a manutenção de ruas, travessas e limpeza de igarapés e córregos.

Dito isto, a Rua Professora Judite Paiva, Cadeia Velha, possui igarapé que se encontra obstruído e necessitando de limpeza.

Lembramos ainda que, encontrasse a citada Rua, interligando outras importantes vias de acesso e estamos próximos ao período chuvoso e certamente haverá o transbordamento das águas na via e impedirá o trânsito de pedestres e veículos.

Para tanto, deve haver a limpeza e desobstrução do igarapé junto a Rua Professora Judite Paiva para evitar a interrupção do trânsito no local o que prejudicaria os moradores e visitantes do bairro Cadeia Velha que utilizam da rua diariamente.

Assim sendo, requer urgentes providências.

MUNICÍPIO DE RIO BRANCO
ESTADO DO ACRE

CÂMARA MUNICIPAL DE RIO BRANCO
VEREADOR NENEM ALMEIDA

RELATÓRIO FOTOGRÁFICO

Lado direito **Lado esquerdo**



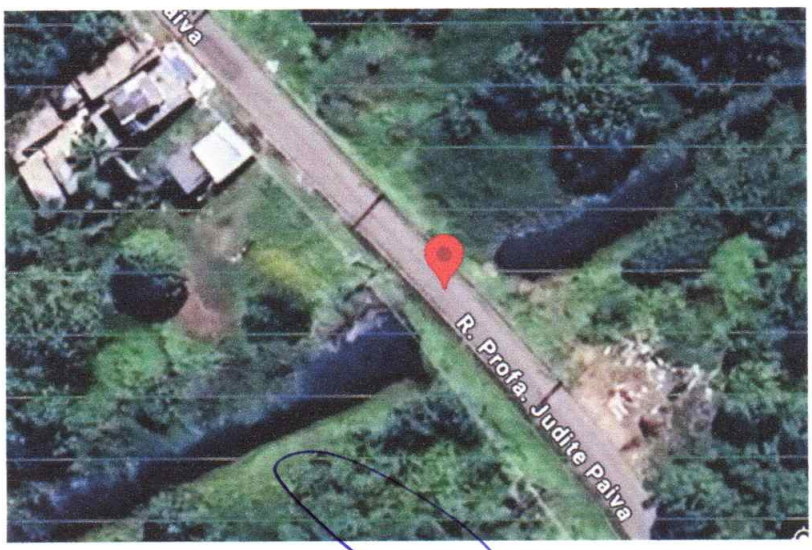

Rio Branco Acre, 20 de outubro de 2025.

Neném Almeida
MDB