**CÂMARA MUNICIPAL DE RIO BRANCO – ACRE**
**Rua Hugo Carneiro N° 567 - Bairro Bosque.**
GABINETE DA VEREADORA **LENE PETECÃO - PSD**

# *INDICAÇÃO_____/ 2021*

Indica ***Operação tapa-buracos ou recapeamento asfáltico na Rua Botafogo – Loteamento Jardim São Francisco***.

Senhor Presidente,

À luz do Regimento Interno desta Casa, apresento indicação ao Senhor Prefeito do Município de Rio Branco, o qual requeiro que a Prefeitura Municipal de Rio Branco junto a ***EMURB*** – Empresa Municipal de Urbanização providenciem os serviços de ***Operação tapa-buracos ou recapeamento asfáltico*** na ***Rua Botafogo*** localizada no ***Bairro/ Loteamento Jardim São Francisco.***

**Justificativa:**

Atendendo pedido dos moradores da ***Rua Botafogo*** pela relevância de seus objetivos, apresento esta indicação para que a Prefeitura Municipal de Rio Branco junto à ***EMURB*** providenciem os serviços necessários na via pública. Considerando que a indicação se faz necessária uma vez que a referida rua se encontra com muitos buracos ocasionados pela ação do tempo. Desta maneira o bom e correto tráfego de veículos fica prejudicado, colocando em risco os motoristas e pedestres que se utilizam da via pública.

Sabemos que é de direito da população poder contar com a correta infraestrutura municipal, ou seja, que atenda às suas necessidades, como por exemplo, vias sem buracos, ou então consertadas permanentemente. Foto em anexo.

É a indicação que apresento e exclamo ao acatamento de Vossa Excelência.

Rio Branco, 14 de julho de 2021.

Lene Petecão
Vereadora

**Endereço do Gabinete:** Rua Seis de Agosto, 853 – Seis de Agosto.
**E-mail**: lenepetecao55@gmail.com

**CÂMARA MUNICIPAL DE RIO BRANCO – ACRE**
**Rua Hugo Carneiro N° 567 - Bairro Bosque.**
GABINETE DA VEREADORA **LENE PETECÃO - PSD**

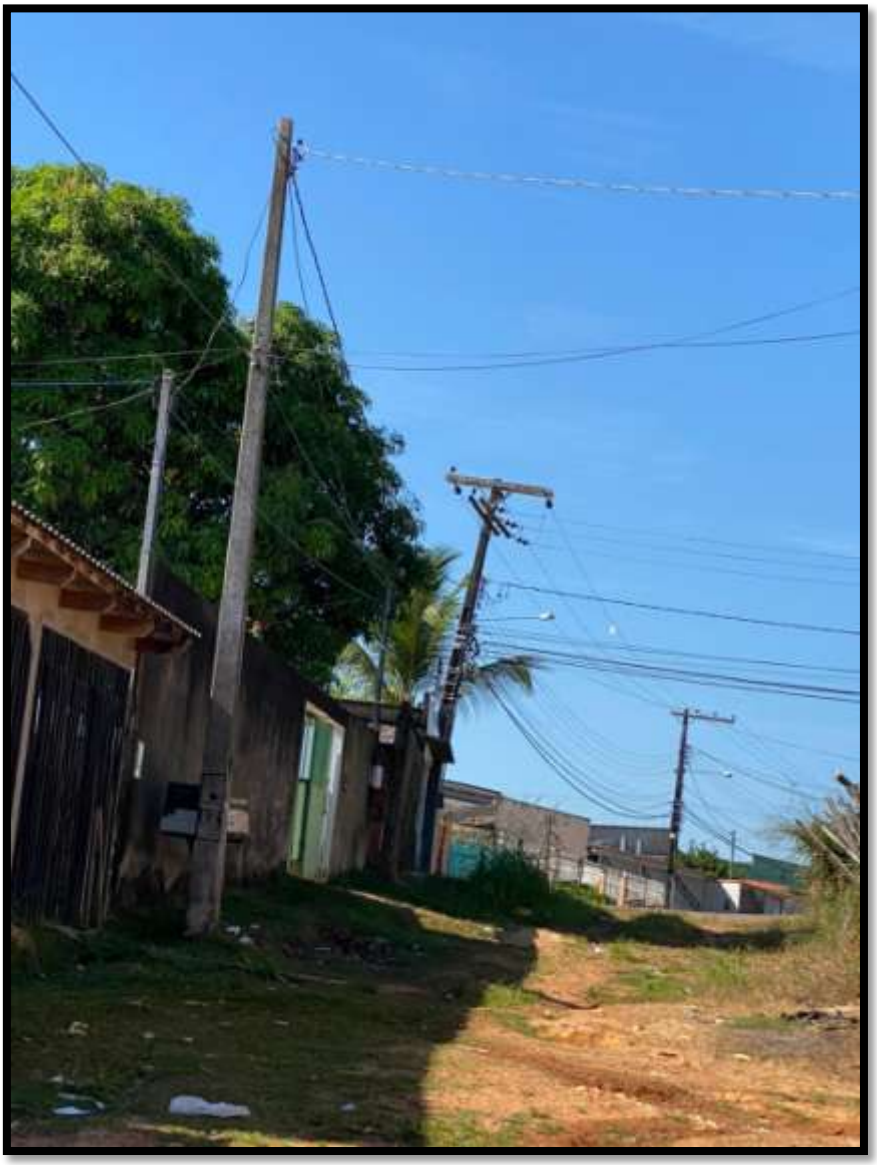

**Endereço do Gabinete:** Rua Seis de Agosto, 853 – Seis de Agosto.
**E-mail**: lenepetecao55@gmail.com