Câmara Municipal de Bertioga

Estado de São Paulo

Estância Balneária

INDICAÇÃO Nº 202 / 15

Protocolo: 619 - 2015
Data: 15/04/15 Hora: 08:59
Ofício: _____
Aprovado na 10 SO, realizada
em 14.4.15 SI adendo
_____
Presidente

Assunto: Manutenção nas Av. São Gonçalo, Av. Central, Av. 01 e demais ruas do bairro Chácara Vista Linda.
Ref: GV - ADW

LUÍS HENRIQUE CAPELLINI
Presidente da Câmara

Bertioga, 07 de Abril de 2015.

Excelentíssimo Sr. Presidente,
Nobres Vereadores:

Alfonso Dari Weiland, no uso de suas atribuições regimentais, vem perante Vossa Excelência, ouvido o Douto Plenário, fazer a seguinte Indicação:

Em visita ao bairro Chácara Vista Linda, mais precisamente nas Av. São Gonçalo, Av. Central e Av. 01 pude constatar que estado da via publica do mesmo tem sua situação caótica, uma vez que a manutenção das vias não esta ocorrendo periodicamente, realmente existem muitos buracos pelas vias, o que em algumas situações torna-se intransitável, a referida rua precisa urgentemente de manutenção.

Outro ponto que este Vereador pode verificar e que na Av. São Gonçalo foi feito o desassoreamento das valas, porem o material retirado foi deixado ao lado da vala, o que em dias de chuva faz com que os matérias escoem para a vala as assoreando de novo e causando desconforto aos seus usuários e residentes destas ruas, que são penalizados pelo estado das valas que encontram-se assoreadas o que muitas às vezes vem causando alagamento e entrando água para dentro das casas.

Pelo exposto, indico ao Exmo Sr. Prefeito, Jose Mauro Dedemo Orlandini, que junto a Secretaria de Serviços Urbanos faça o nivelamento e o desassoreamento das valas existente nas Av. São Gonçalo, Av. Central, Av. 01 e demais ruas dos bairros, assim deixando a rua transitável e resolvendo o problema de alagamento da mesma.

Segue em anexo fotos mostrando atual situação das ruas.

Solicito o envio de oficio ao Poder Executivo e Secretaria de Serviços Urbanos dando conta do teor deste documento.

Observados os preceitos regimentais, esta é a Indicação que vai devidamente subscrita.

ANTÔNIO RODRIGUES FILHO
Vereador

Alfonso Dari Weiland
(Alemão)
Vereador

EDVALDO ALECRIM SILVA
1º Secretário

Marcia Regina Braz Lia
Vereadora

JOSÉ FELICIANO IRMÃO
2º Secretário

ARLINDO DE JESUS XAVIER
VEREADOR

LUÍS HENRIQUE CAPELLINI
Presidente da Câmara

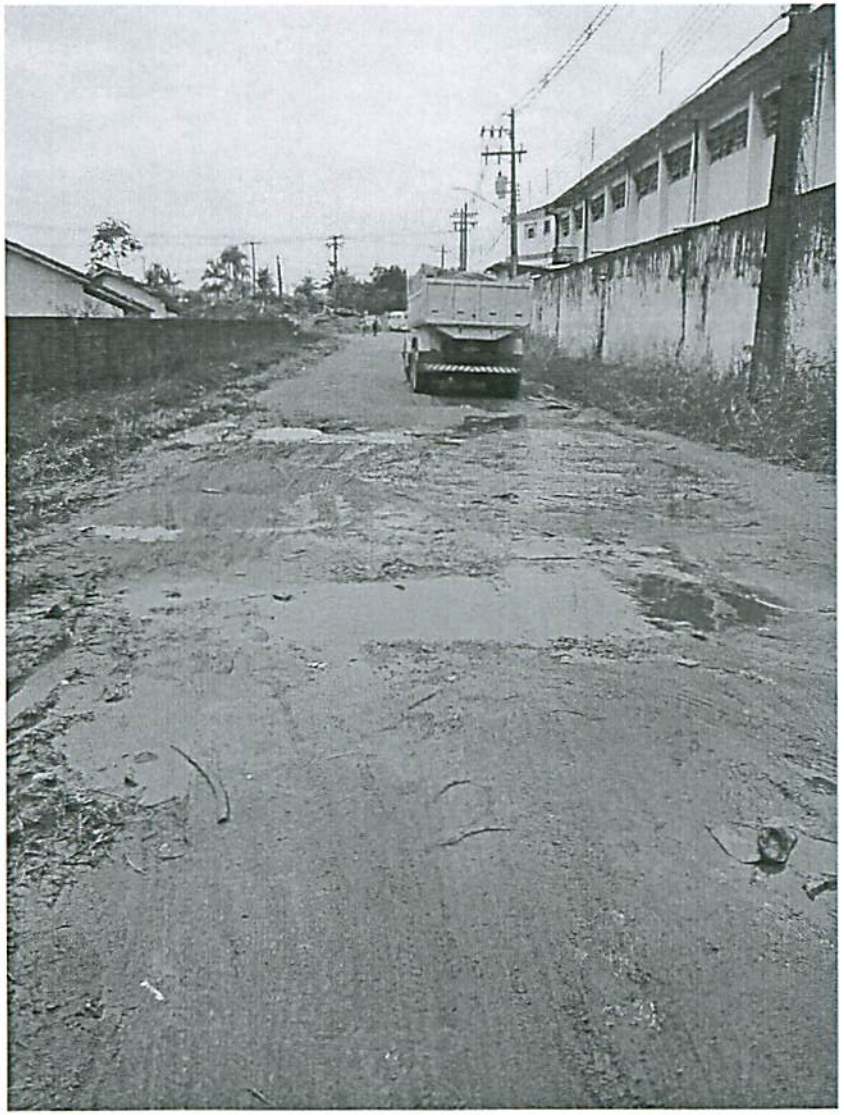

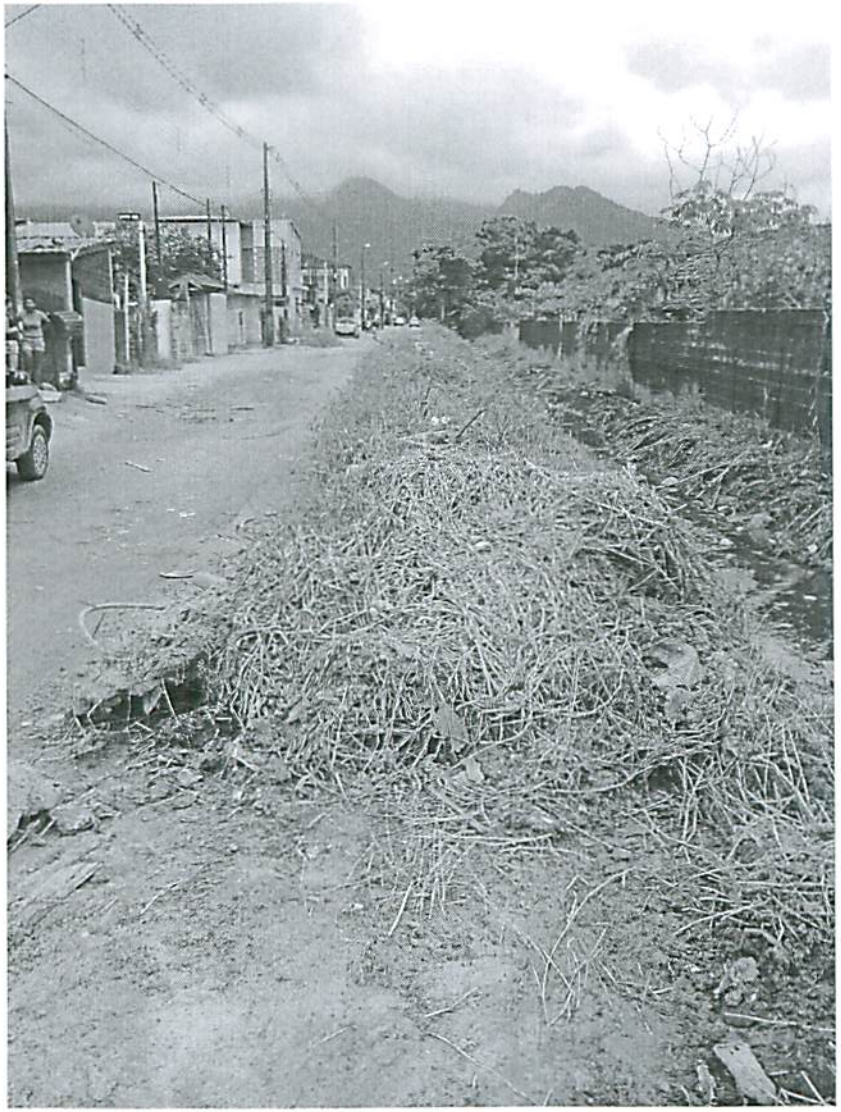

AV. SÃO GONÇALO

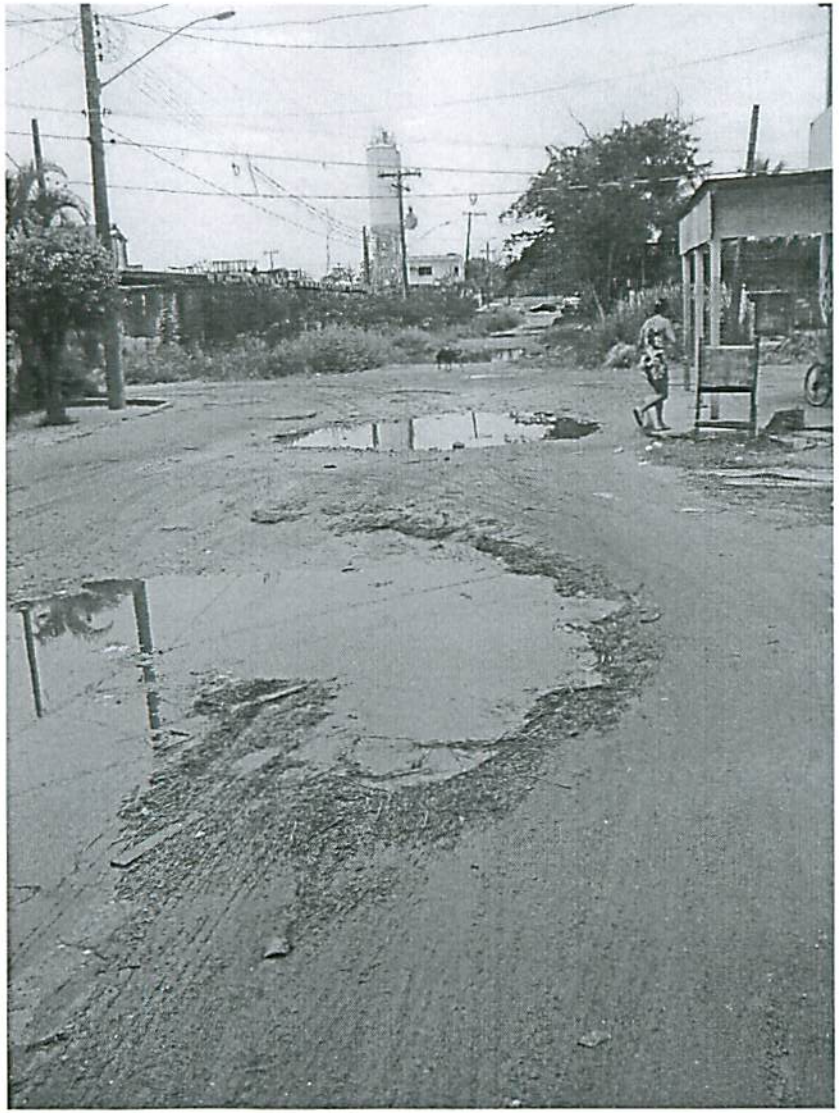



AV. CENTRAL

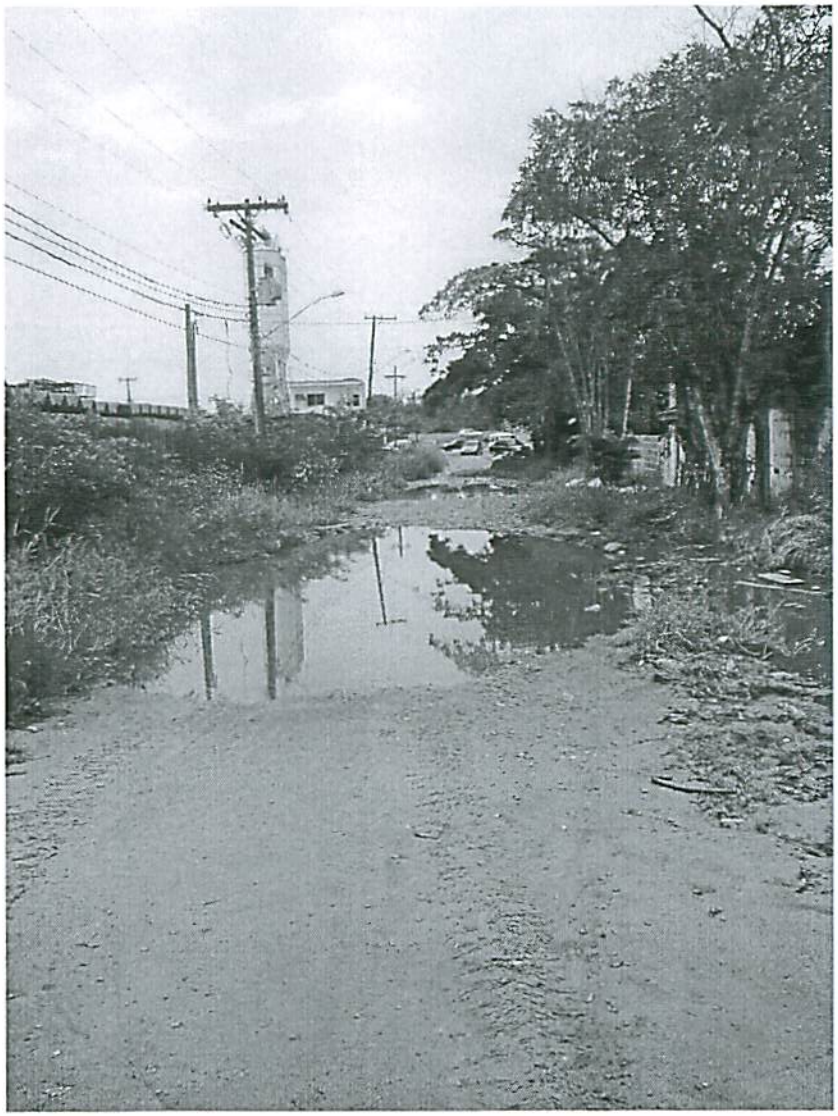

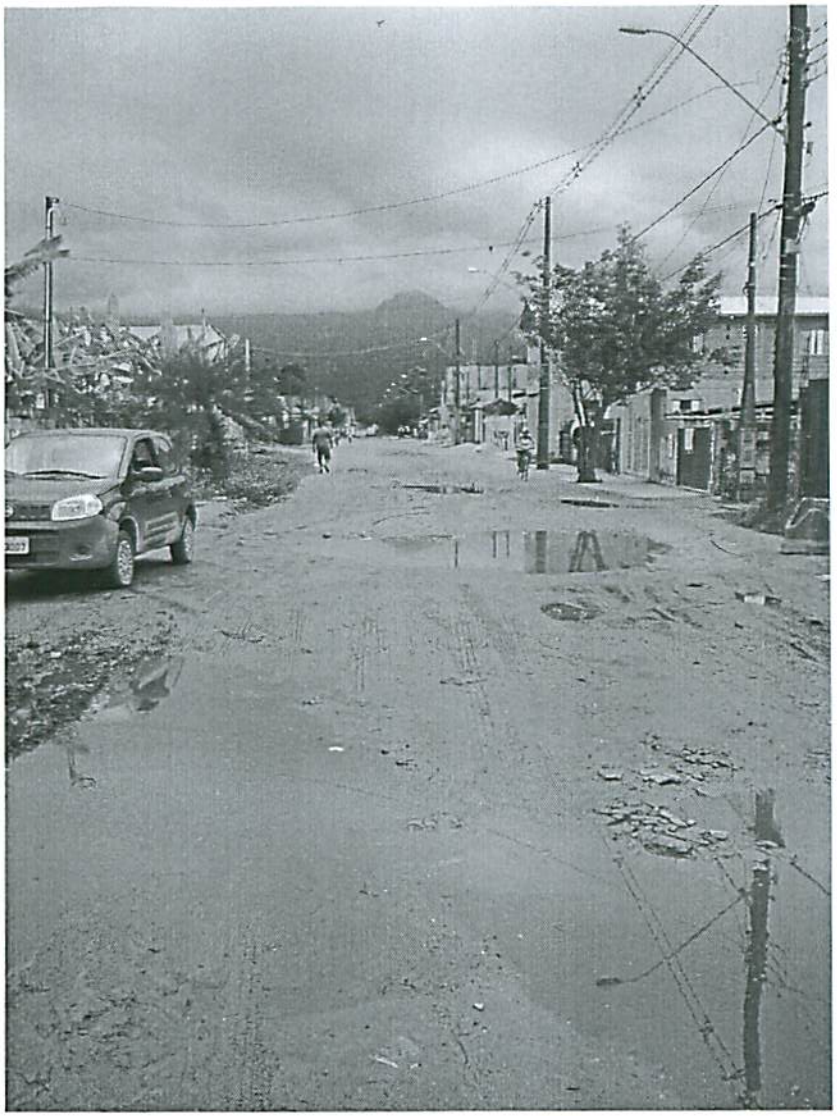

AV. CENTRAL