Congonhas
MINAS GERAIS

SECRETARIA MUNICIPALDE GESTÃO URBANA

OFÍCIO SEGUR Nº 011/2025

DE: Paulo Roberto Policarpo SEGUR

PARA: Heli nascimento Faustino CMC

Referência: Ofício CMC Nº 57/2025 – Heli Nascimento Faustino

Excelentíssimo Senhor Vereador,

Em atenção ao Ofício CMC Nº 57/2025, com questionamentos de Vossa Senhoria à respeito quanto a nomenclatura de via no bairro Tancredo Neves, informamos o que segue:

Considerando a indicação trazida no anexo, tem-se a existência de duas ruas distintas:

- Rua José Inácio Sobrinho – Nominada através do Decreto 270/1996.
- Rua José Meijon Sobrinho – Nominada através do Decreto 1134/2016, sendo a continuação da Rua José Inácio Sobrinho- Rua que dá acesso ao Bairro Jardim Vila Andreza.

Em anexo, segue mapa de localização das vias.

Sem mais para o momento, colocamo-nos à disposição para eventuais esclarecimentos.

Câmara Municipal de Congonhas
PROTOCOLO GERAL 1640/2025
Data: 18/06/2025 - Horário: 10:47
Legislativo

At.te;

Jonathan Souza Coelho Carmo
Diretor de Licenciamento Urbano

Paulo Roberto Policarpo
Secretário Municipal de Gestão Urbana

ANEXO

Rua José Inácio Sobrinho

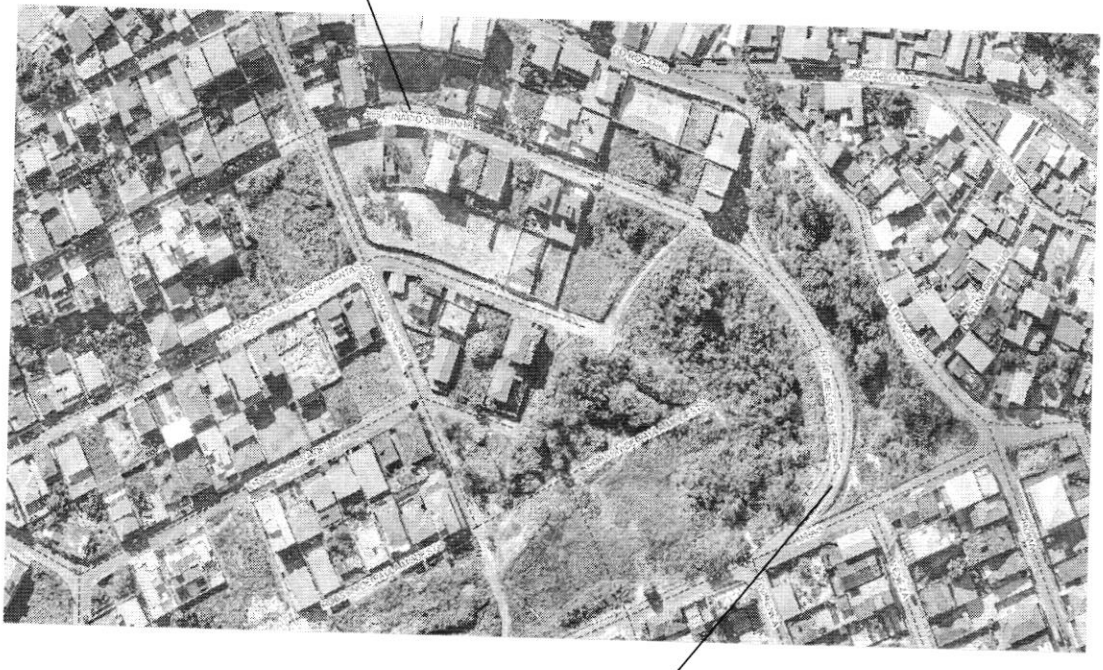

Rua José Meijon Sobrinho