PODER LEGISLATIVO
CÂMARA MUNICIPAL DE SANTARÉM
Avenida Dr. Anysio Chaves, 1001.
CEP. 68.030.290 - SANTARÉM-PARÁ
CNPJ nº 10.219.202/0001-82

GABINETE DO VEREADOR ALEXANDRE MADURO – (MDB)

CÂMARA MUNICIPAL DE SANTARÉM
Aprovado em Única Discussão
Por: unanimidade
Plenário 13/09/2021
CÂMARA MUNICIPAL DE SANTARÉM
Ivanilda Gonçalves

REQUERIMENTO Nº 1832/2021.

Senhor Presidente,
Senhoras e Senhores Vereadores.

O vereador que este subscreve, fazendo uso das prerrogativas que lhes são asseguradas pelo Regimento Interno desta Casa Legislativa, requer que após os trâmites regimentais e com a necessária aprovação dos ilustres membros deste soberano Plenário, seja encaminhado à **SECRETARIA MUNICIPAL DE INFRAESTRUTURA (SEMINFRA), Solicitando a Manutenção da Av. Diamantino, entre rua Augusto Meira e Av. Muiraquitã, Bairro Interventoria.**

Fundamentação

Moradores reclamam da falta de infraestrutura adequada para a trafegabilidade de pessoas e veículos. As péssimas condições que se encontram, tem acarretado sérios problemas para aqueles moradores. Solicito o serviço de manutenção dessa rua para amenizar esse problema que os moradores vêm sofrendo há anos.
Com a presente proposição requer que sejam tomadas as providências urgentes e necessárias pela Secretaria Municipal de Infraestrutura.
Fotos em anexo.

Sala das Sessões, Plenário "Vereador Benedito Magalhães", em 08 de Setembro de 2021.

ALEXANDRE MADURO
Vereador-MDB

PODER LEGISLATIVO
CÂMARA MUNICIPAL DE SANTARÉM
Avenida Dr. Anysio Chaves, 1001.
CEP. 68.030.290 - SANTARÉM-PARÁ
CNPJ nº 10.219.202/0001-82

GABINETE DO VEREADOR ALEXANDRE MADURO – (MDB)

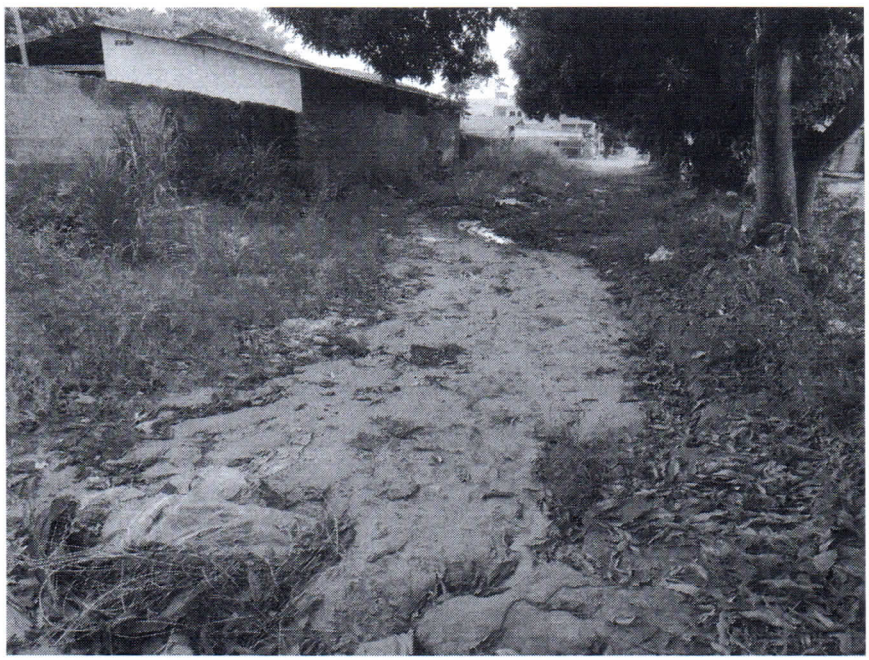



www.camaradesantarem.pa.gov.br
E-mail Institucional: ver.alexandremaduro@santarem.pa.leg.br
Telefone: (93) 99125-5830