VEREADOR HILDEGARD PASCOAL

**Gabinete do Vereador Hildegard Pascoal**

# INDICAÇÃO

Indica melhoria a ser realizada na Rua Armando Gama, Bairro Ivete Vargas.

Senhor Presidente,

À luz do Regimento Interno desta Casa, apresento indicação ao Senhor Prefeito do Município de Rio Branco, as quais requerem que seja remetida àquele Digno Poder para regular tramitação e apreciação.

Os moradores procuraram por este vereador solicitando que as devidas providências sejam tomadas por parte do poder público.

**Local da melhoria: Rua Armando Gama.**

**Objeto da melhoria: Iluminação Pública.**

Com o intuito de enriquecer a presente indicação, segue anexo relatório fotográfico.

É a indicação que apresento e exclamo ao acatamento de Vossa Excelência.

Rio Branco,10 de Agosto de 2021.

HILDEGARD PASCOAL
Vereador

Rua Cel. Alexandrino Bosque- Rio Branco/AC
Contato telefônico: (68) 99910-1700
CEP 69901-124 Rio Branco/AC - Endereço eletrônico: gabinetehp@gmail.com

**Gabinete do Vereador Hildegard Pascoal**

# RELATÓRIO FOTOGRÁFICO

*Figura 1 - Iluminação Pública.*



*Figura 2 - .Iluminação Pública.*

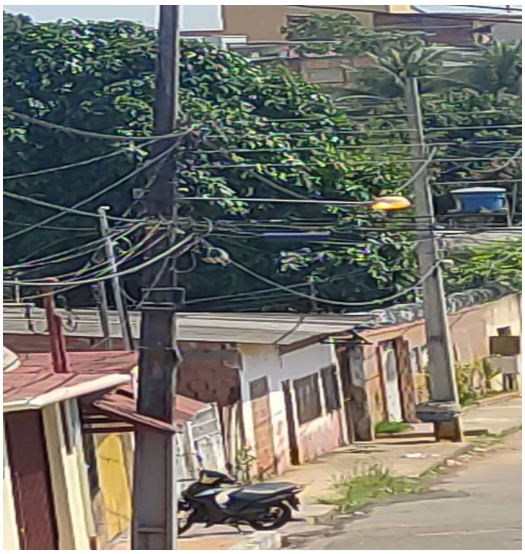

Rio Branco, 10 de Agosto de 2021.

HILDEGARD PASCOAL
Vereador

Rua Cel. Alexandrino Bosque- Rio Branco/AC
Contato telefônico: (68) 99910-1700
CEP 69901-124 Rio Branco/AC - Endereço eletrônico: gabinetehp@gmail.com