PODER LEGISLATIVO DE CAMPO MOURÃO
ESTADO DO PARANÁ
RUA FRANCISCO FERREIRA ALBUQUERQUE 1488 - TELEFAX (44) 3518-5050 - CEP 87302-220
CX. POSTAL 421. C.N.P.J. 79.869.772/0001-14
VEREADORSUBTENENTEMACEDO@CAMPOMOURAO.PR.LEG.BR
GABINETE VEREADOR SUBTENENTE MACEDO - PROS
ASSESSORIA PARLAMENTAR

INDICAÇÃO

O Vereador que o presente subscreve, ao usar das atribuições conferidas pelo Artigo 128, § 1°, inciso I do Regimento Interno desta Casa de Leis e nos termos do contido na LDO/2.024 através do Programa: 0005 - Todos por um Trânsito Melhor / Somos Todos Trânsito - Ação 2091: Manter a Gerência de Engenharia e Administração de Trânsito, **INDICA** o envio de ofício ao **EXCELENTISSÍMO SENHOR PREFEITO - TAUILLO TEZELLI,** sugerindo que seja a manutenção e implantada da sinalização vertical e horizontal de **"sentido único"** no seguinte local **RUA: CÉLIA SIMÃO BROZA, ENTRE AS RUAS: AMARILIS E ANA TEODORO DE LIMA NO JARDIM MODELO.** (conforme croqui em anexo).

JUSTIFICATIVA;

Considerando que devido ao transito intenso próximo a Escola Municipal Professor Nicon Kopko - Ensino Pré-Escolar e de 1º Grau a sinalização horizontal viária esta ilegível e a sinalização vertical placas foram retiradas por vândalos trazendo prejuízo para a comunidade e ainda causando transtornos no trânsito onde já quase houve acidentes devido os veículos acessarem a via pela contramão por falta de sinalização colocando em risco os alunos da Escola Municipal Professor Nicon Kopko - Ensino Pré-Escolar e de 1º Grau.

SALA DAS SESSÕES DO PODER LEGISLATIVO DE CAMPO MOURÃO, Estado do Paraná, em **21** de novembro de 2024.

CLAUDEMIR MACEDO DE SOUZA:69559279904

Assinado de forma digital por CLAUDEMIR MACEDO DE SOUZA:69559279904
Dados: 2024.11.21 15:19:04 -03'00'

SUBTENENTE MACEDO
Vereador PROS

RUA FRANCISCO FERREIRA ALBUQUERQUE 1488 - TELEFAX (44) 3518-5050 - CEP 87302-220
CX. POSTAL 421. C.N.P.J. 79.869.772/0001-14
VEREADORSUBTENENTEMACEDO@CAMPOMOURAO.PR.LEG.BR
GABINETE VEREADOR SUBTENENTE MACEDO - PROS
ASSESSORIA PARLAMENTAR

ANEXO I

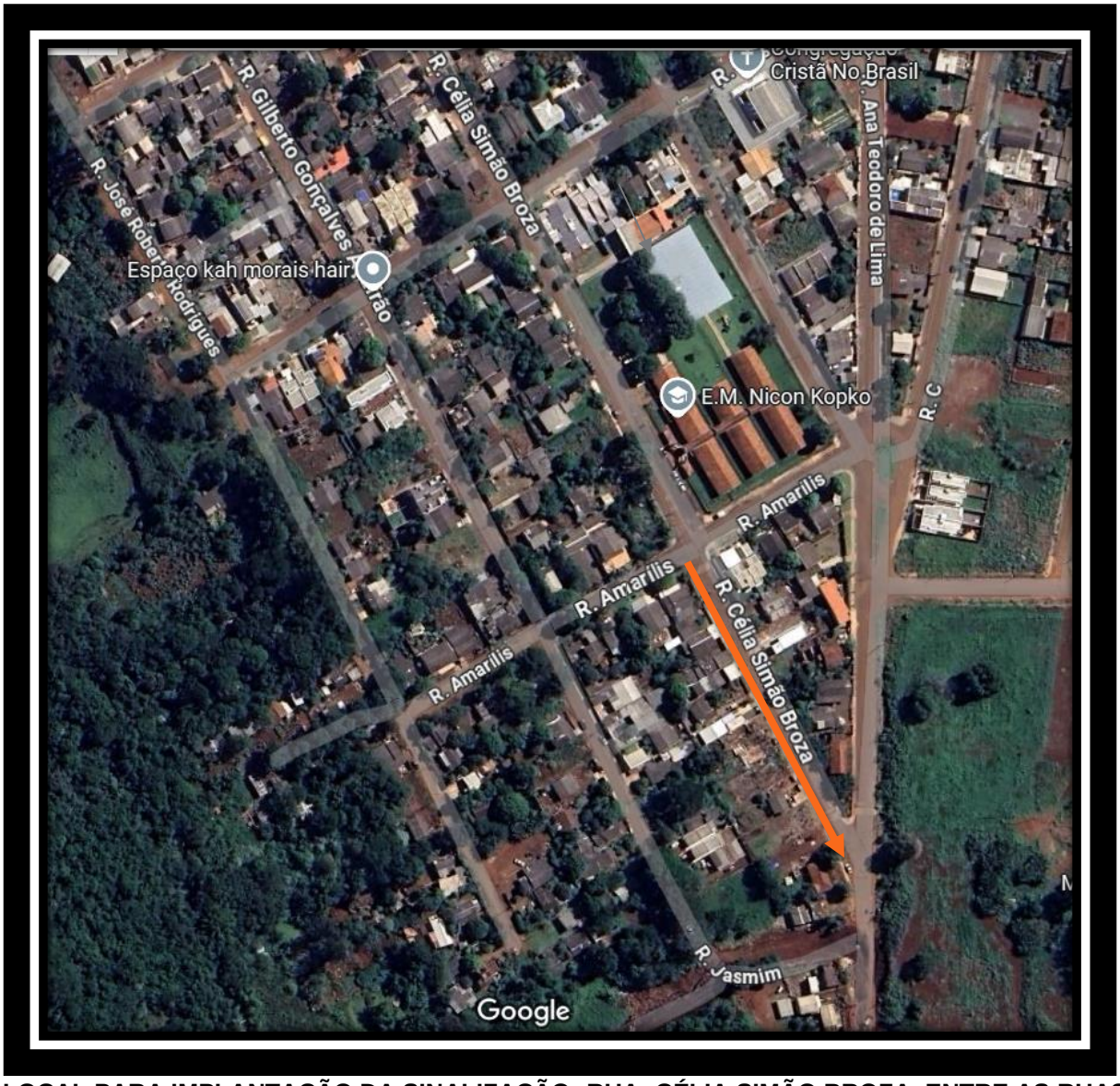

LOCAL PARA IMPLANTAÇÃO DA SINALIZAÇÃO: RUA: CÉLIA SIMÃO BROZA, ENTRE AS RUAS: AMARALIS E ANA TEODORO DE LIMA NO JARDIM MODELO,

PODER LEGISLATIVO DE CAMPO MOURÃO
ESTADO DO PARANÁ
RUA FRANCISCO FERREIRA ALBUQUERQUE 1488 - TELEFAX (44) 3518-5050 - CEP 87302-220
CX. POSTAL 421. C.N.P.J. 79.869.772/0001-14
VEREADORSUBTENENTEMACEDO@CAMPOMOURAO.PR.LEG.BR
GABINETE VEREADOR SUBTENENTE MACEDO - PROS
ASSESSORIA PARLAMENTAR

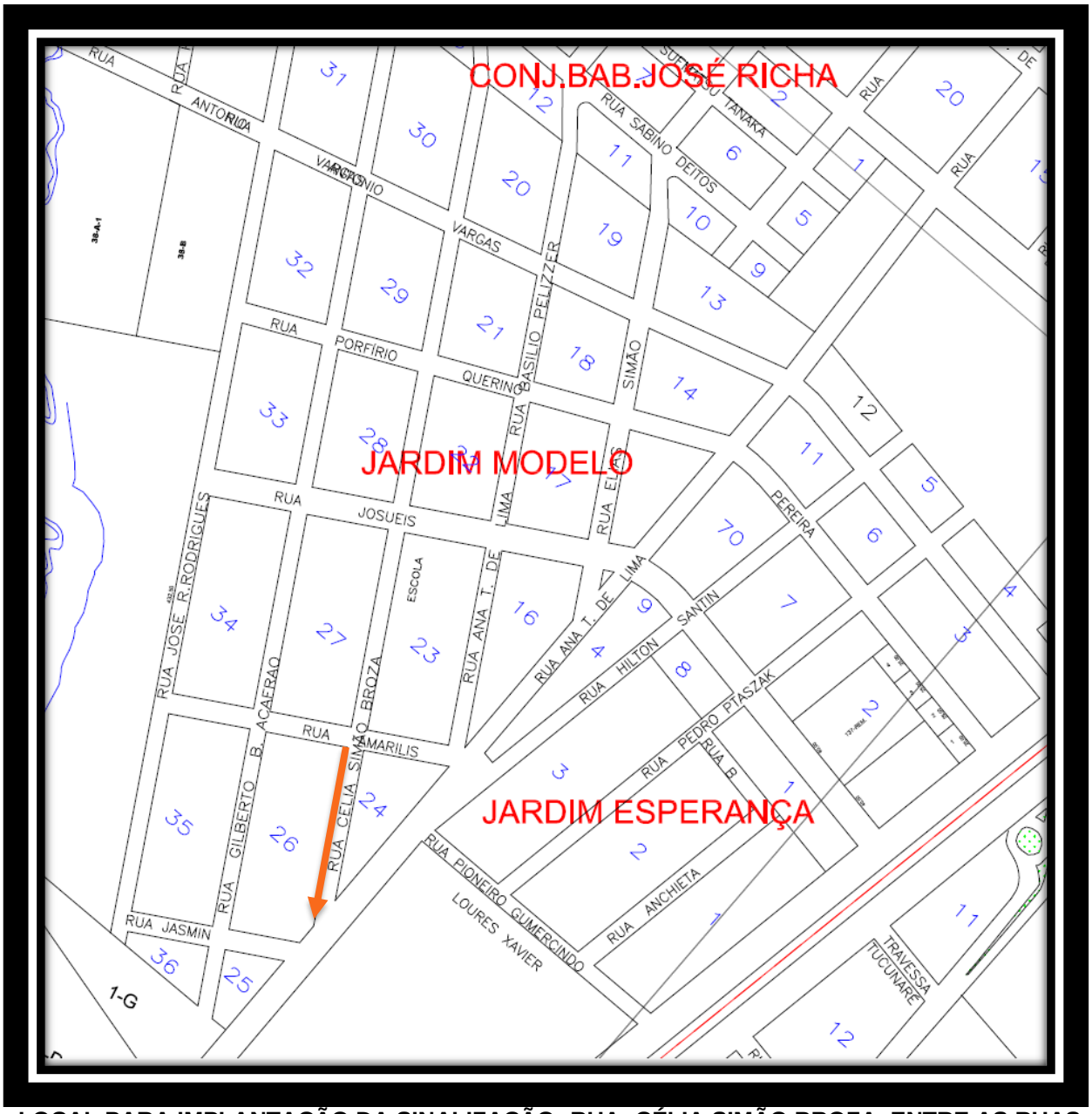

LOCAL PARA IMPLANTAÇÃO DA SINALIZAÇÃO: RUA: CÉLIA SIMÃO BROZA, ENTRE AS RUAS: AMARALIS E ANA TEODORO DE LIMA NO JARDIM MODELO.