ESTADO DE MATO GROSSO
CÂMARA MUNICIPAL DE PEDRA PRETA
GABINETE DO VEREADOR LENILDO AUGUSTO DA SILVA
AV: NODA GUENKO – CENTRO – CEP: 78.795-000
TELEFONE: (066) 3486-1266 – FAX: (066) 3486-1241
E-mail: lenildoaugusto@hotmail.com
Site: www.pedrapreta.mt.leg.br

INDICAÇÃO Nº _____, DE 16 DE JANEIRO DE 2020.

Senhor Presidente,

O Vereador que o presente subscreve, requer a Mesa com base nos artigos 119 e 120 do Regimento Interno, que seja encaminhado o presente indicatório ao Senhor Prefeito Municipal de Pedra Preta /MT, para que no uso de suas prerrogativas, ***Solicite aos órgãos responsáveis, a Pavimentação Asfáltica das Ruas Projetada I e II da Vila São Sebastião, e a Rua Hélio Garcia do município de Pedra Preta-MT.***

JUSTIFICATIVA

Há buracos em toda extensão das vias. Vale salientar que os moradores dessas ruas já reivindicam pela pavimentação destas ruas há muitos anos.

A pavimentação asfáltica é de suma importância uma vez que, oferece melhores condições para os moradores. Acreditamos que com o asfalto, melhorará muito o tráfego e a vida de muitos munícipes, embelezará a cidade, sobretudo a pavimentação trará maior trafegabilidade e acessibilidade para todos, e valorizará os patrimônios residenciais.

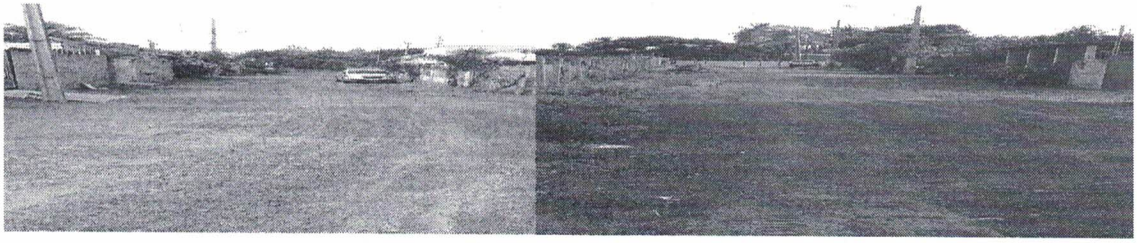



Lenildo Augusto da Silva
Vereador – PR