Câmara Municipal de Cascavel

ESTADO DO PARANÁ

CÂMARA MUNICIPAL DE CASCAVEL
Protocolado em 21 / 11 / 2016
Protocolo

REQUERIMENTO Nº 390 DE 2016.
(Autor: Vereador Vanderlei do Conselho/PSC)

Requer à Secretaria Municipal de Agricultura a denominação da Estrada Municipal, para Estrada "Generino José Daniel", nos termos que especifica.

Excelentíssimo Senhor Presidente da Câmara Municipal de Cascavel,

O Vereador Vanderlei do Conselho, em conformidade com o art. 122, I, do Regimento Intern o desta Casa de Leis, requer à Mesa Diretora, após aprovação pelo Plenário, seja encaminhado expediente à Secretaria Municipal de Agricultura solicitando a seguinte informação:

1) A denominação da Estrada Municipal Rural, passando a ser identificada como Estrada Municipal "GENERINO JOSÉ DANIEL".

É o que requer. Sala de Sessões.
Cascavel, 21 de novembro de 2016.

Vanderlei do Conselho
Vereador/PSC

JUSTIFICATIVA

Este requerimento tem por objetivo denominar uma Estrada Municipal Rural a qual não possui especificação, para o fim de denominar, homenageando um agricultor fundador daquela região.

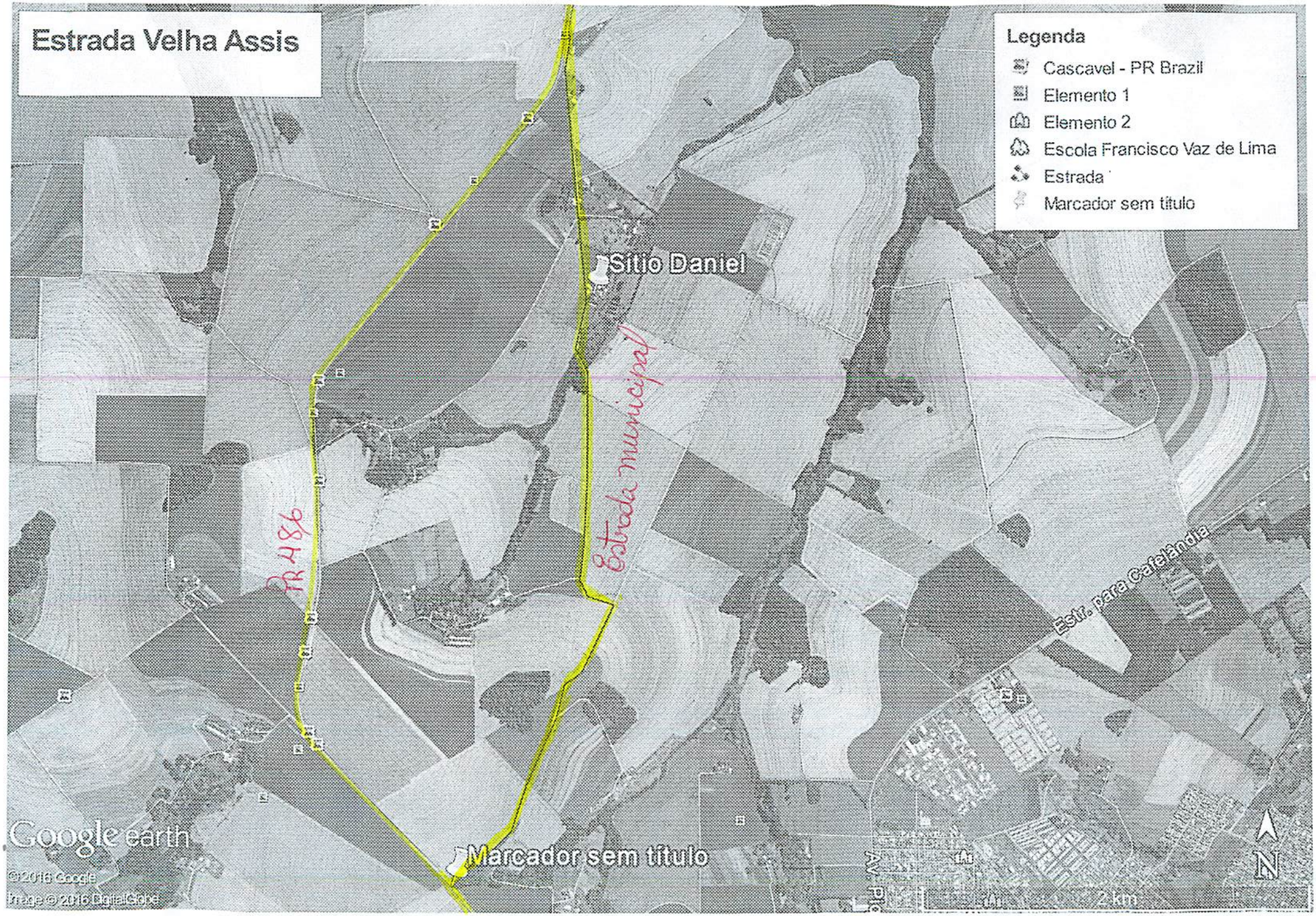
Estrada Velha Assis
Legenda
Cascavel - PR Brazil
Elemento 1
Elemento 2
Escola Francisco Vaz de Lima
Estrada
Marcador sem título
Sitio Daniel
PR 486
Estrada municipal
Estr. para Cafelândia
Marcador sem título
Google earth
©2016 Google
Image © 2016 DigitalGlobe
2 km
N