CÂMARA DE
FORTALEZA

Gabinete do Vereador Luiz Sérgio

REQUERIMENTO Nº 3 075 / 2025

REQUER O ENVIO DE OFÍCIO DE EXPEDIENTE À SECRETARIA MUNICIPAL DE CONSERVAÇÃO E SERVIÇOS PÚBLICOS - SCSP, SOLICITANDO SUBSTITUIÇÃO DA ILUMINAÇÃO PÚBLICA POR LÂMPADA DE LED BRANCA NA PRAÇA LOCALIZADA ENTRE A RUA VEREADOR PEDRO PAULO E A RUA DOUTOR JOSÉ PERDIGÃO, NO BAIRRO PARQUE MANIBURA.

EXMO. SR. PRESIDENTE DA CÂMARA MUNICIPAL DE FORTALEZA

O **VEREADOR LUIZ SÉRGIO (PSB)**, no uso de sua atribuição regimental, vem, mui respeitosamente, à presença de V. Exª, requerer o envio de ofício de Expediente à Secretaria Municipal de Conservação e Serviços Públicos – SCSP solicitando substituição da iluminação pública por lâmpada de led branca na praça localizada entre a Rua Vereador Pedro Paulo e a Rua Doutor José Perdigão, no Bairro Parque Manibura.

Sem mais para o momento antecipamos protestos de mais elevada estima e consideração, bem como, nos colocamos ao seu inteiro dispor para qualquer esclarecimento que se faça necessário.

DEPTO. LEGISLATIVO DA CÂMARA MUNICIPAL DE FORTALEZA, DE MARÇO DE 2025.

LUIZ SÉRGIO
VEREADOR- PSB

DEPTO. LEGISLATIVO
RECEBIDO
24 MAR 2025
13:20 h Nº de Fls
Servidor

CÂMARA DE
FORTALEZA

Gabinete do Vereador Luiz Sérgio

LOCALIZAÇÃO

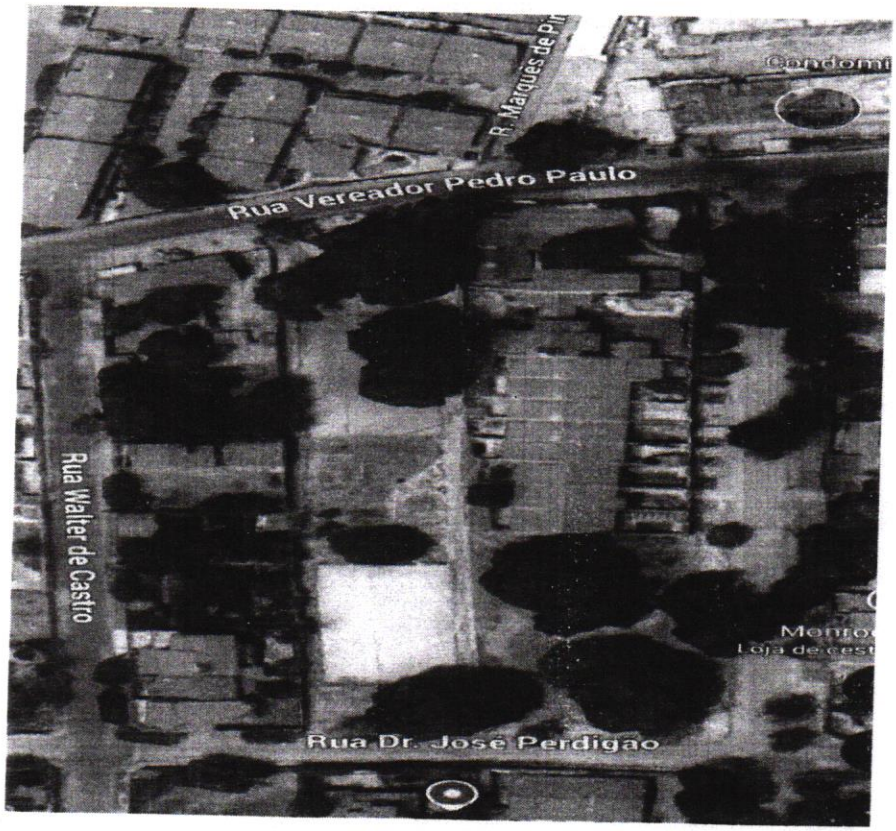

LUIZ SÉRGIO
VEREADOR- PSB