Excelentíssimo senhor

GENILSON COSTA E SILVA
Presidente da Câmara Municipal de Boa Vista

O Vereador que esta subscreve, com amparo no art. 110, IX do Regimento Interno, solicita que seja encaminhada ao Excelentíssimo Senhor Arthur Henrique Brandão Machado, Prefeito do Município de Boa Vista, a seguinte indicação:

"QUE A PREFEITURA MUNICIPAL DE BOA VISTA, POR MEIO DA SECRETARIA COMPETENTE, PROMOVA O SERVIÇO DE PAVIMETAÇÃO ASFALTICA E DRENAGEM DA ÁGUA DA CHUVA NA RUA OP - XII NO BAIRRO OPERÁRIO.



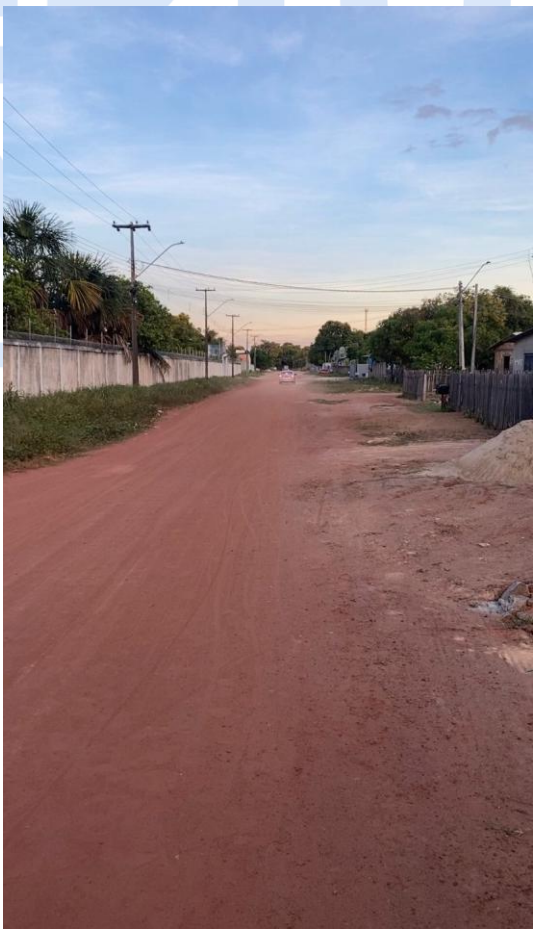



Justificativa para Melhoria de Rua – Pavimentação e Drenagem Pluvial

A presente solicitação de melhoria da via pública fundamenta-se na necessidade urgente de implantação de pavimentação adequada e sistema eficiente de drenagem de águas pluviais.

Atualmente, a rua encontra-se em estado precário, sem pavimentação, o que ocasiona diversos transtornos à população. Durante o período chuvoso, a ausência de drenagem adequada provoca o acúmulo de água, formando lama, poças e erosões, dificultando o tráfego de veículos e pedestres, além de aumentar o risco de acidentes.

No período seco, a situação também se agrava devido à poeira excessiva, causando desconforto aos moradores e possíveis problemas respiratórios, especialmente em crianças e idosos.

ROBERTO CONCEICAO DOS SANTOS FRANCO:72221992253

Assinado de forma digital por ROBERTO CONCEICAO DOS SANTOS FRANCO:72221992253
Dados: 2026.03.23 10:04:24 -04'00'

Boa Vista/RR 20/03/2026

ROBERTO FRANCO
Vereador