INDICAÇÃO

Excelentíssimo Senhor
GENILSON COSTA E SILVA
Presidente da Câmara Municipal de Boa Vista

A Vereadora que esta subscreve, com amparo no art. 110, IX do Regimento Interno, solicita que seja encaminhada ao Excelentíssimo Senhor Arthur Henrique Brandão Machado, Prefeito do Município de Boa Vista, a seguinte Indicação:

QUE A PREFEITURA MUNICIPAL DE BOA VISTA, ATRAVÉS DA SUA SECRETARIA COMPETENTE, REALIZE A IMPLANTAÇÃO DE UMA FAIXA DE PEDESTRE ELEVADA NA AVENIDA CARLOS PEREIRA DE MELLO, PRÓXIMO AO Nº 2331, NO BAIRRO CAIMBÉ.



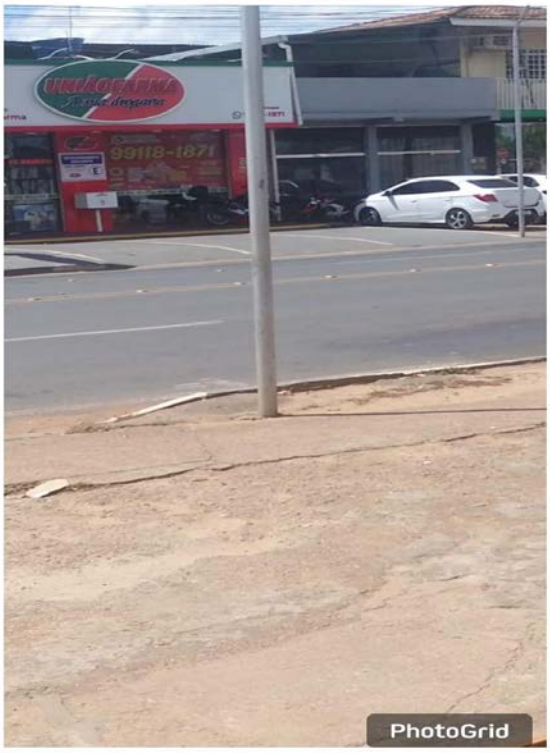

JUSTIFICATIVA

Além disso, nas proximidades da via concentram-se escolas municipais, estadual e particular, o que gera grande circulação de alunos e responsáveis, especialmente nos horários de entrada e saída, aumentando o risco de acidentes.

Nesse sentido, a implantação de uma faixa de pedestre elevada contribuirá para a redução da velocidade dos veículos, garantindo maior segurança na travessia, organização do trânsito e proteção da comunidade escolar e dos moradores da região.

Dessa forma, considerando a relevância da medida para a preservação da vida e a segurança da população, solicita-se especial atenção do Poder Executivo Municipal para o atendimento desta indicação, por se tratar de ação de extrema importância e de interesse coletivo.

Boa Vista/RR, 25 de fevereiro de 2026.

WALKIRIA RIBEIRO DOS REIS:19978642234

Assinado de forma digital por WALKIRIA RIBEIRO DOS REIS:19978642234
Dados: 2026.02.25 10:25:21 -04'00'

WALKIRIA RIBEIRO DOS REIS
VEREADORA - REPUBLICANOS