| **REQUERIMENTO:** | **DESPACHO:** |
|---|---|
| **EMENTA: Requer que seja enviado ofício à SEINFRA, solicitando que seja executado o serviço limpeza interna e externa na lagoa de captação localizada na Av. Benivaldo Azevedo da Mata, Conj. Panatis, bairro Potengi, zona norte de Natal.** | _____<br>_____<br>_____<br>**Natal, _____ de _____ de 2022.**<br><br>**Presidente** |

**NIVALDO VARELA BACURAU, vereador eleito no desempenho de seu mandato, submete à apreciação da mesa, para que seja discutida e submetida ao esclarecido plenário, a seguinte proposição:**

Requer, nos termos regimentais da Câmara Municipal do Natal, que seja enviado ofício ao Sr. Secretário, Carlson Geraldo Correia Gomes, titular da Secretaria Municipal de Infraestrutura e Obras Públicas - SEINFRA, **solicitando que seja executado o serviço limpeza interna e externa na lagoa de captação localizada na Av. Benivaldo Azevedo da Mata, Conj. Panatis, bairro Potengi, zona norte de Natal.**

*J U S T I F I C A T I V A*

De maneira preventiva, requeremos que seja executado por esta Secretaria, a limpeza da lagoa de captação acima citada, haja vista, que nos próximos meses entraremos em período de chuvas em Natal/RN, sendo assim, a sua execução terá relevância para minimizar possíveis alagamentos naquela área, além auxiliar na redução da proliferação de insetos.

OBS: Enviar cópia do mencionado ofício para o seguinte endereço:
Secretaria Municipal de Obras Públicas e Infraestrutura - SEMOV
Secretário: Carlson Geraldo Correia Gomes
Av. Presidente Bandeira, 2880, Alecrim – CEP: 59031-200

**Palácio Padre Miguelinho, em 17.10.2022**

NIVALDO VARELA BACURAU

**Nivaldo Varela Bacurau**
**Vereador-Autor**

Lido no expediente: _____/ _____/ _____. Secretário: _____.

**SEINFRA**
ASSUNTO: LIMPEZA DA LAGOA DE CAPTAÇÃO
LOCAL: AV. BENIVALDO AZEVEDO DA MATA, S/N, CJ. PANATIS, BAIRRO POTENGI

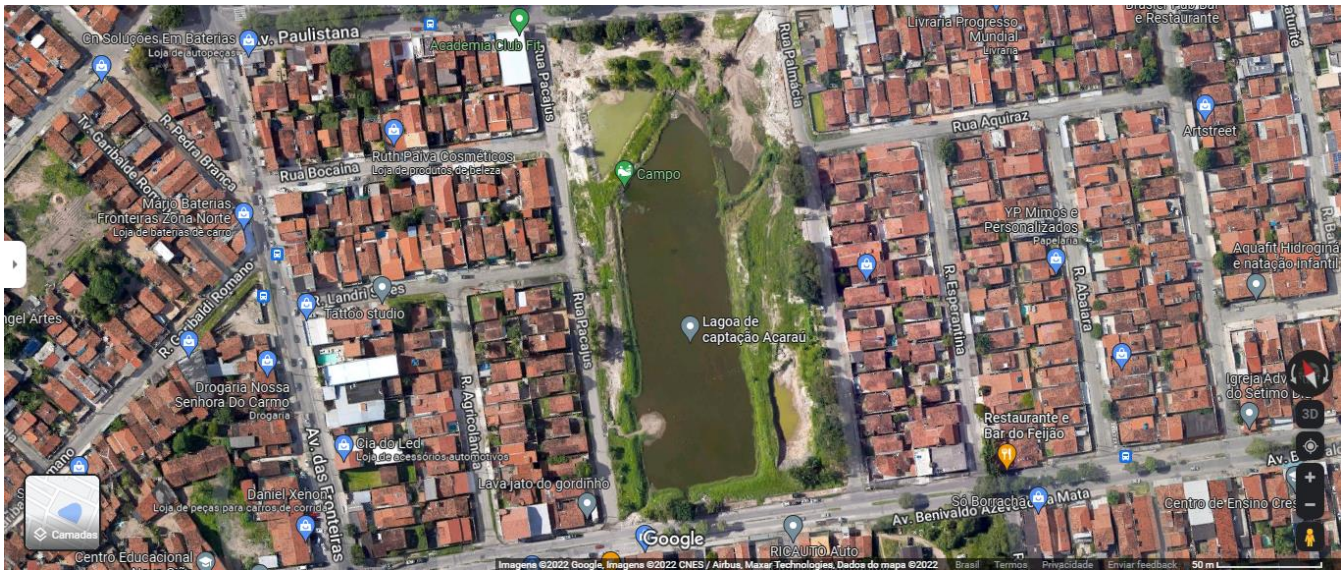





**Câmara Municipal de Natal**
Gabinete do Vereador Nivaldo Bacurau
Rua Jundiaí, 546 - Natal/RN – CEP: 59020-120
E-mail: vereadornivaldobacurau@gmail.com
Instagram - @nivaldobacurau | Facebook: Nivaldo Bacurau

Vereador NivaldoBacurau
Natal levada a sério