CÂMARA MUNICIPAL DE RIO BRANCO – ACRE
Rua Hugo Carneiro, 567 - Bosque
GABINETE DO VEREADOR JOÃO PAULO-PODEMOS

INDICAÇÃO_____/ 2025

Indica: **Limpeza pública de roço e capina** na **Travessa Ano Novo no Bairro da Paz.**

Senhor Presidente,

À luz do Regimento Interno desta Casa, apresento indicação ao Senhor Prefeito do Município de Rio Branco, o qual requeiro que a Prefeitura Municipal de Rio Branco junto a ***SMCCI***– Secretaria Municipal de Cuidados com a Cidade, providenciem serviços de ***Limpeza pública de roço e capina*** na Travessa Ano Novo no Bairro da Paz.

Justificativa:

Atendendo pedido dos moradores da Travessa ***acima mencionada*** e pela relevância de seus objetivos, apresento esta indicação para que a Prefeitura Municipal de Rio Branco junto à ***SMCCI*** providencie os serviços necessários a fim de possibilitar e facilitar a trafegabilidade. Considerando que com a falta de higiene são comuns aparecerem os animais peçonhentos, moscas e outros tipos de animais que podem transmitir doenças como o mosquito da dengue (caso haja objetos para acúmulo de água), como evidencia a foto em anexo. Na oportunidade menciono que já acionamos a SEMSUR a fim da retirada de entulho presente na via.

É a indicação que apresento e exclamo ao acatamento de Vossa Excelência.

Rio Branco, 24 de setembro de 2025.

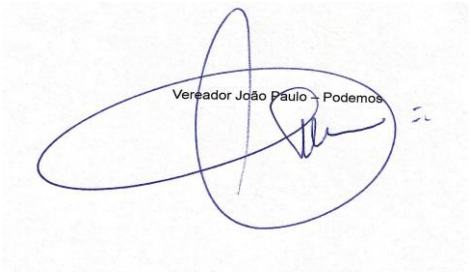

E-mail:joaopaulo.gabinetevereador@gmail.com
Instagram: @joaopaulosilvarb

CÂMARA MUNICIPAL DE RIO BRANCO – ACRE
Rua Hugo Carneiro, 567 - Bosque
GABINETE DO VEREADOR JOÃO PAULO-PODEMOS



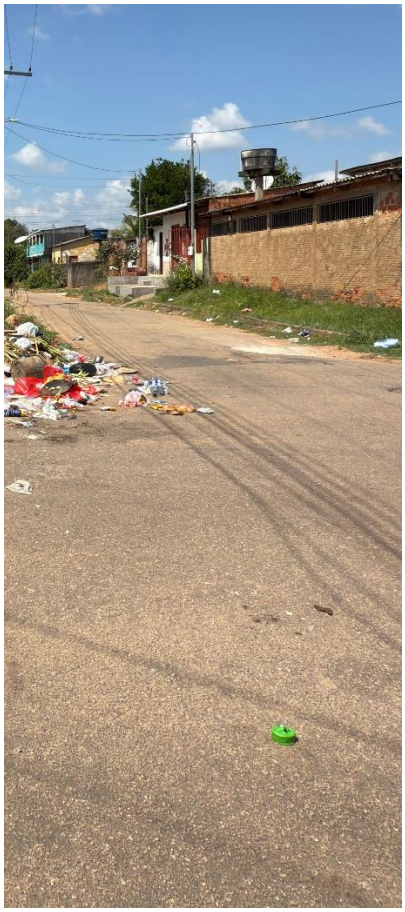

E-mail:joaopaulo.gabinetevereador@gmail.com
Instagram: @joaopaulosilvarb