CÂMARA MUNICIPAL DE PORTO VELHO
PODER LEGISLATIVO

PASTOR BRUNO LUCIANO
VEREADOR

Pedido de providência n° 291/2025 CMPV-GVPBL
Ao Excelentíssimo Senhor Presidente da Câmara Municipal

O Vereador que esta subscreve, requer que após a tramitação regimental, seja encaminhado à Secretaria Geral do Governo, com posterior envio à **Secretaria Municipal de Infraestrutura – SEINFRA**, para que seja atendida a seguinte solicitação:

●Solicitação de limpeza do terreno pertencente à Prefeitura, localizado na Rua Graviola, n° 4970, onde deveria estar instalada uma praça pública.

JUSTIFICATIVA

Segundo relatos de moradores e visitas realizadas ao local, constatou-se que o terreno público situado na Rua Graviola nº 4970 encontra-se completamente tomado por mato alto, entulho e resíduos descartados irregularmente. A falta de manutenção adequada tem causado diversos transtornos à comunidade, como proliferação de insetos, aparecimento de animais peçonhentos, risco de criadouros do mosquito *Aedes aegypti* e sensação de abandono do espaço público.

Além disso, trata-se de uma área destinada originalmente à instalação de uma praça, a qual serviria como ponto de convivência, lazer e integração social para os moradores da região. Contudo, devido à ausência de limpeza e cuidados, a área tem perdido sua funcionalidade, deixando de cumprir seu papel social e urbanístico.

Diante do exposto, solicita-se que a Secretaria Municipal de Infraestrutura – **SEINFRA** realize **a limpeza completa do terreno**, removendo mato, entulhos e demais resíduos, restabelecendo a segurança, salubridade e dignidade do espaço, bem como garantindo que a comunidade possa usufruir adequadamente da área pública.

O presente pedido encontra respaldo no art. 49, §3º da Lei Orgânica Municipal, especialmente quanto ao prazo de resposta. Solicita-se, ainda, que este gabinete seja informado sobre as providências adotadas, a fim de repassar à comunidade envolvida as ações do Executivo Municipal.

Sala das Sessões, 26 de Novembro de 2025.

PASTOR BRUNO LUCIANO
VEREADOR

Rua Belém, nº 139, Bairro Embratel–CEP nº 76820-734- Porto Velho-RO.
E-mail: vereadorpastorbrunoluciano@gmail.com - Whatsapp: 69 9 9217-6969

Documento assinado digitalmente.Acesse https://ecmpv.portovelho.ro.gov.br/?a=autenticidade e informe o e-DOC 41F97994

CÂMARA MUNICIPAL DE PORTO VELHO
PODER LEGISLATIVO

PASTOR BRUNO LUCIANO
VEREADOR

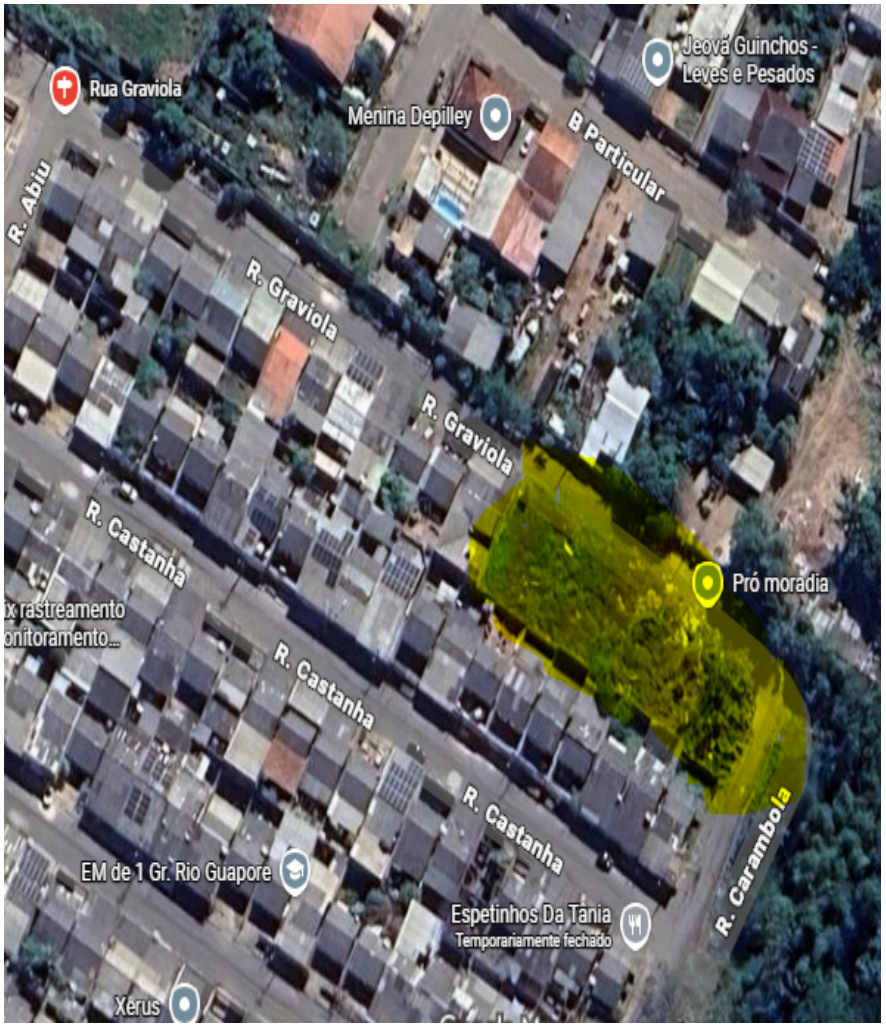



Rua Belém, nº 139, Bairro Embratel–CEP nº 76820-734- Porto Velho-RO.
E-mail: vereadorpastorbrunoluciano@gmail.com - Whatsapp: 69 9 9217-6969

Documento assinado digitalmente.Acesse https://ecmpv.portovelho.ro.gov.br/?a=autenticidade e informe o e-DOC 41F97994

Assinado por **Bruno Luciano Do Couto Araújo** - Vereador - Em: 26/11/2025, 12:26:30

Documento assinado digitalmente.Acesse https://ecmpv.portovelho.ro.gov.br/?a=autenticidade e informe o e-DOC 41F97994