República Federativa do Brasil
Estado de Santa Catarina
Câmara Municipal de Tijucas

Tijucas (SC), 31 de janeiro de 2017.

INDICAÇÃO Nº 102/2017

Exmo. Sr. Elói Mariano Rocha
Prefeito Municipal
Tijucas – SC

Senhor Prefeito,

A Vereadora que abaixo subscreve, no uso de suas prerrogativas legais e de acordo com a Lei Orgânica do Município de Tijucas, solicita a Vossa Excelência que analise a possibilidade de providenciar a devida manutenção na Praça em frente a Igreja Matriz de Tijucas.

Seguem fotos do local:

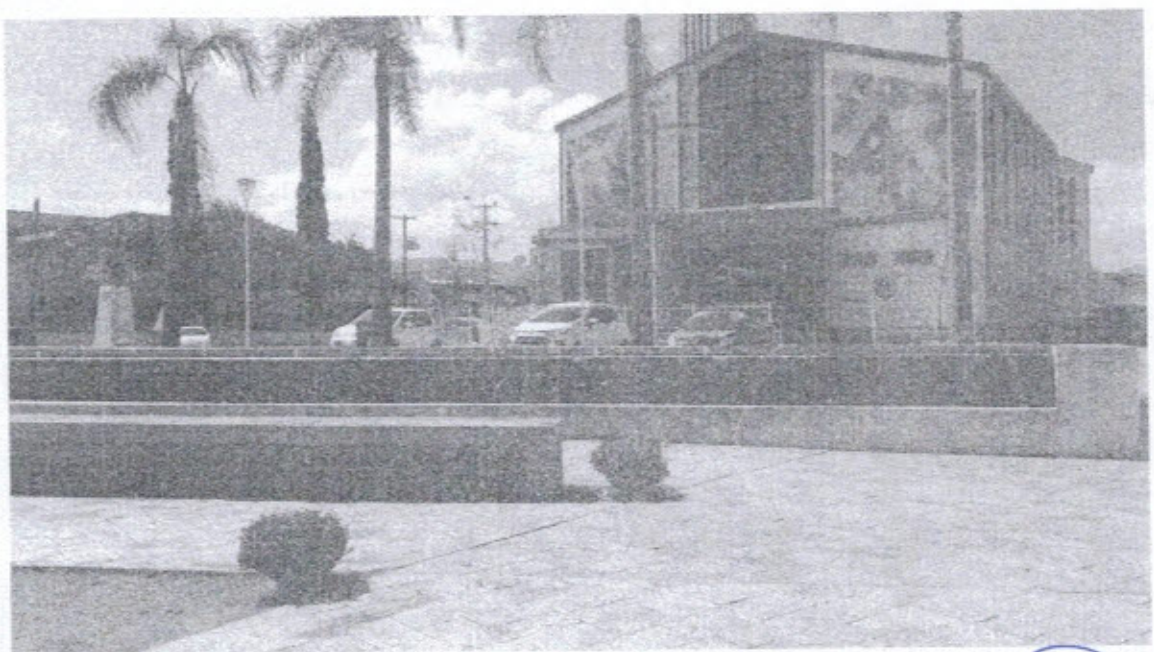

Rua Coronel Büchelle, 181 – Centro – 88.200-000 – Tijucas – S.C.
Fone/Fax: 0xx48 3263-0921
Email: secretaria@camaratijucas.sc.gov.br

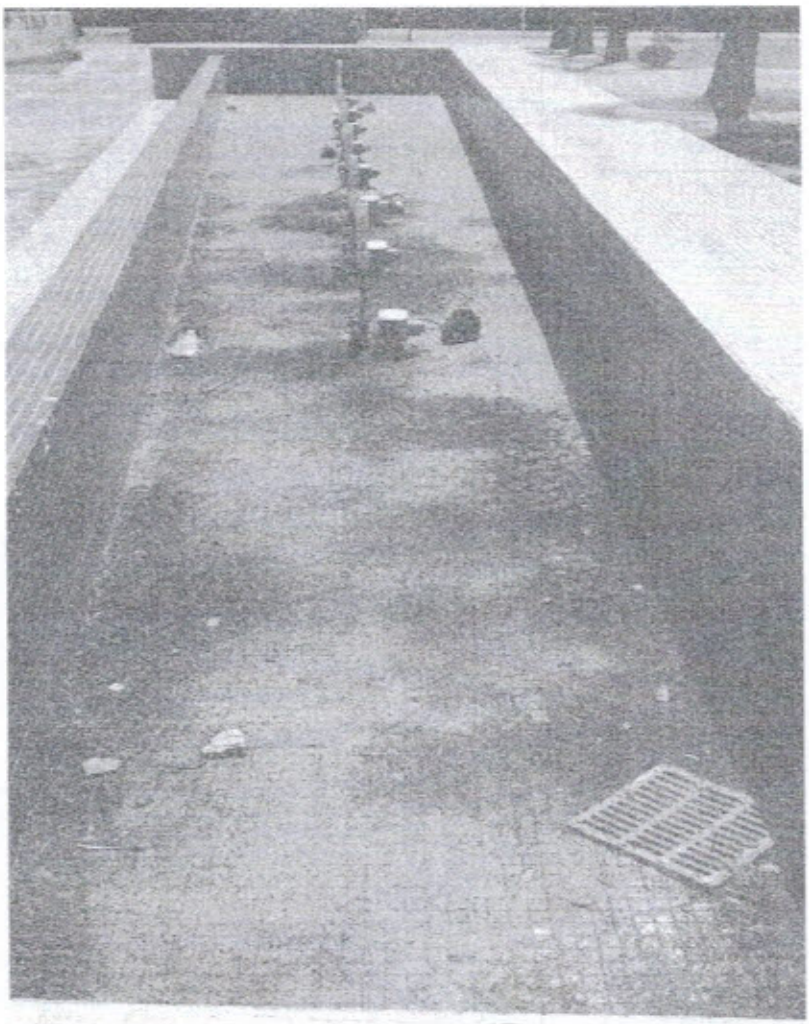

Justificativa: Conforme fotos acima é possível observar principalmente o chafariz, sem manutenção e sem água. Já é sabido que este tipo de situação pode facilitar a proliferação de doenças e pragas.

Além do que trata-se de praça central da cidade aonde está localizada a Igreja Matriz.

Cordialmente,

Fernanda Melo
Vereadora

LIDO NO EXPEDIENTE
SESSÃO DO 17/01/2017
1º Secretário

APROVADO
EM Unanimidade Votação
17/01/2017
Presidente
Secretário

Rua Coronel Büchelle, 181 – Centro – 88.200-000 – Tijucas – S.C.
Fone/Fax: 0xx48 3263-0921
Email: secretaria@camaratijucas.sc.gov.br