REQUERIMENTO Nº 6486/2025

Requer envio de ofício à Secretaria da Infraestrutura - **SEINF, solicitando PAVIMENTAÇÃO ASFÁLTICA (asfalto novo) da Rua Delta, entre Rua Beta e Rua Epsilon,** no Bairro **Passaré.**

EXMO. SR. PRESIDENTE DA CÂMARA MUNICIPAL DE FORTALEZA

O Vereador abaixo signatário, no uso de suas atribuições legais e regimentais, nos termos do art. 139 do Regimento Interno, vem à presença de Vossa Excelência requerer o **envio de requerimento à Secretaria da Infraestrutura - SEINF**, solicitando a **pavimentação asfáltica** da rua no endereço em epígrafe, uma vez que em visita ao local e diálogo com populares, constatamos a extrema necessidade da requalificação da via.

DEPARTAMENTO LEGISLATIVO DA CÂMARA MUNICIPAL DE FORTALEZA, em ____ de junho de 2025.

Francisco Gomes de Oliveira

Vereador Chiquinho dos Carneiros
Partido Renovação Democrática - PRD

09 JUL 2025

ANEXO I - MAPA

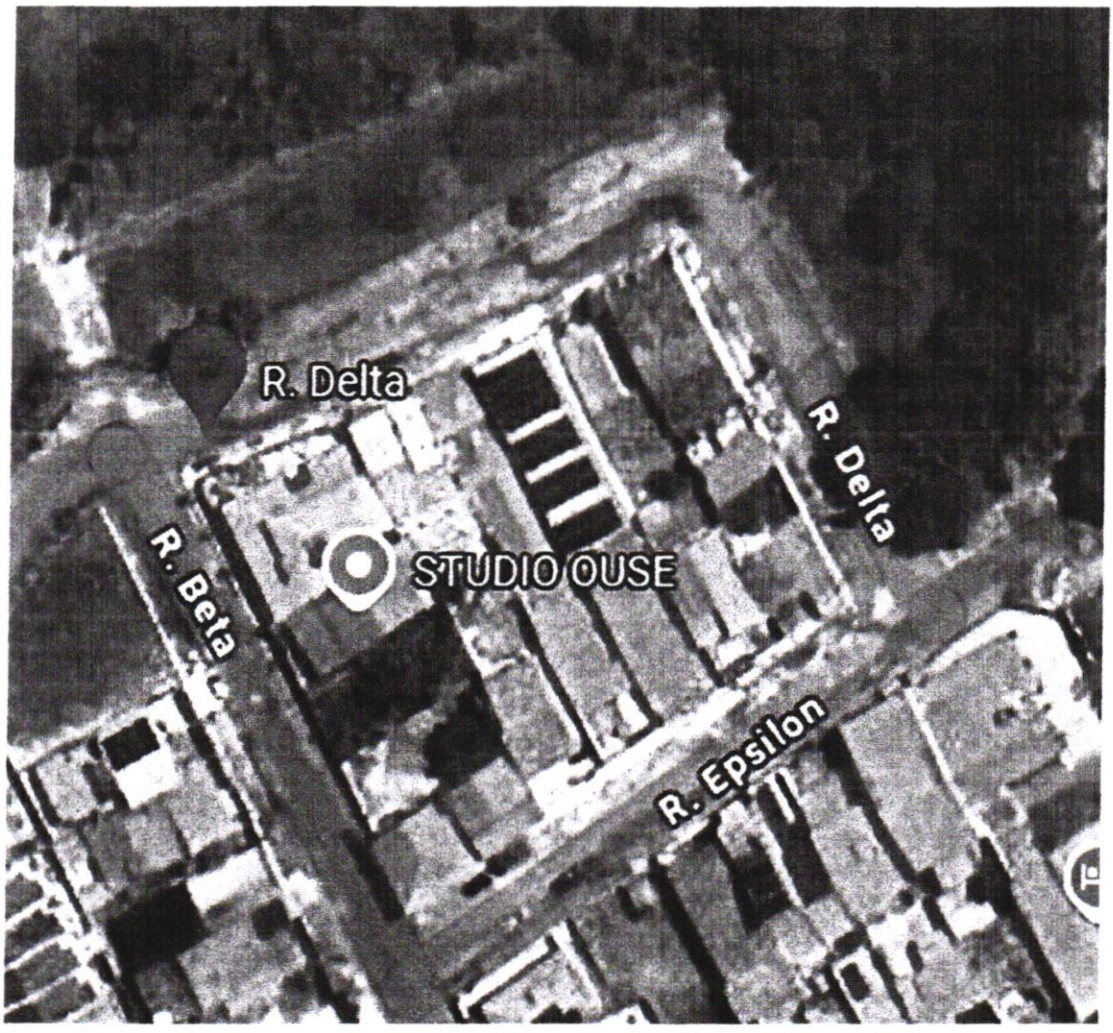

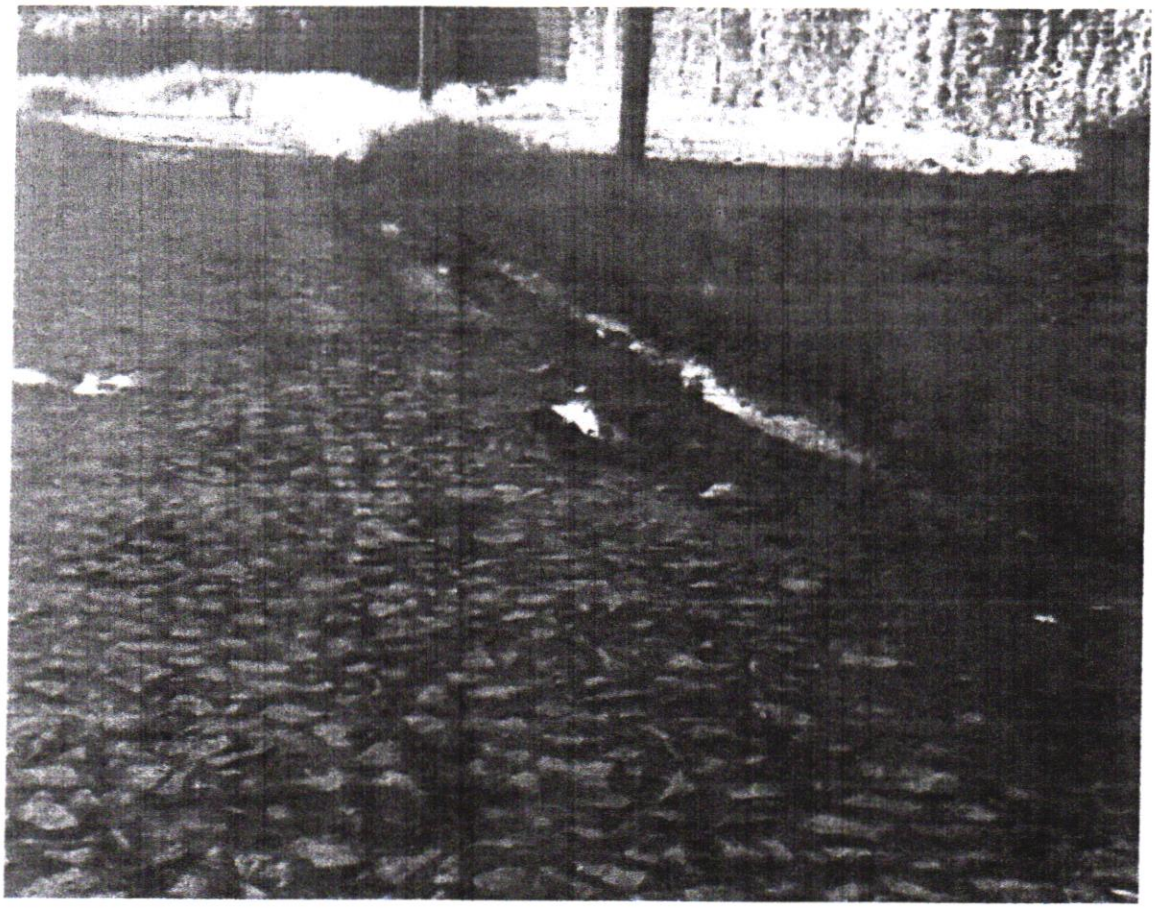

Vereador Chiquinho dos Carneiros
Partido Renovação Democrática - PRD