INDICAÇÃO Nº 574/2025

Indica ao Prefeito a realização de um estudo técnico para ampliação da nova unidade da Escola Municipal Cândido Portinari, conforme especifica.

O Vereador que esta subscreve, no uso de suas atribuições legais e regimentais,

INDICA ao Excelentíssimo Senhor Prefeito de Foz do Iguaçu, que se digne

DETERMINAR à Secretaria competente estudo que viabilize a realização de um estudo técnico para avaliar a necessidade de ampliação da nova unidade da Escola Municipal Cândido Portinari, que está em fase final de construção e prevista para ser entregue entre maio e julho de 2025.

J U S T I F I C A T I V A

A nova escola foi projetada há alguns anos e a demanda atual indica um possível déficit de espaço, principalmente devido ao modelo de ensino integral, no qual a escola já conta com 8 turmas. A ampliação garantiria um atendimento adequado aos estudantes e evitaria futuras superlotações, preservando a qualidade do ensino e o conforto dos alunos e profissionais.

Diante disso, solicito que seja realizada uma análise da capacidade da unidade e, se constatada a necessidade, a inclusão da ampliação da estrutura no planejamento de obras da rede municipal de ensino.

A educação é um dos pilares do desenvolvimento do município, e investimentos estruturais adequados são essenciais para garantir um ambiente de aprendizado de qualidade para nossas crianças.

Sala das Sessões, 26 de fevereiro de 2025.

Bosco Foz
Vereador

Assinado por 1 pessoa: JOÃO BOSCO DE OLIVEIRA MELO
Para verificar a validade das assinaturas, acesse https://fozdoiguacu.1doc.com.br/verificacao/D220-1DC6-D59C-DB17 e informe o código D220-1DC6-D59C-DB17

NOTA: CONFERIR LIMITES TOPOGRÁFICOS DO TERRENO CONFORME MATRÍCULA.
ATENÇÃO: NÃO CONSTRUIR MURO PALITO FORA DOS LIMITES DA MATRÍCULA.

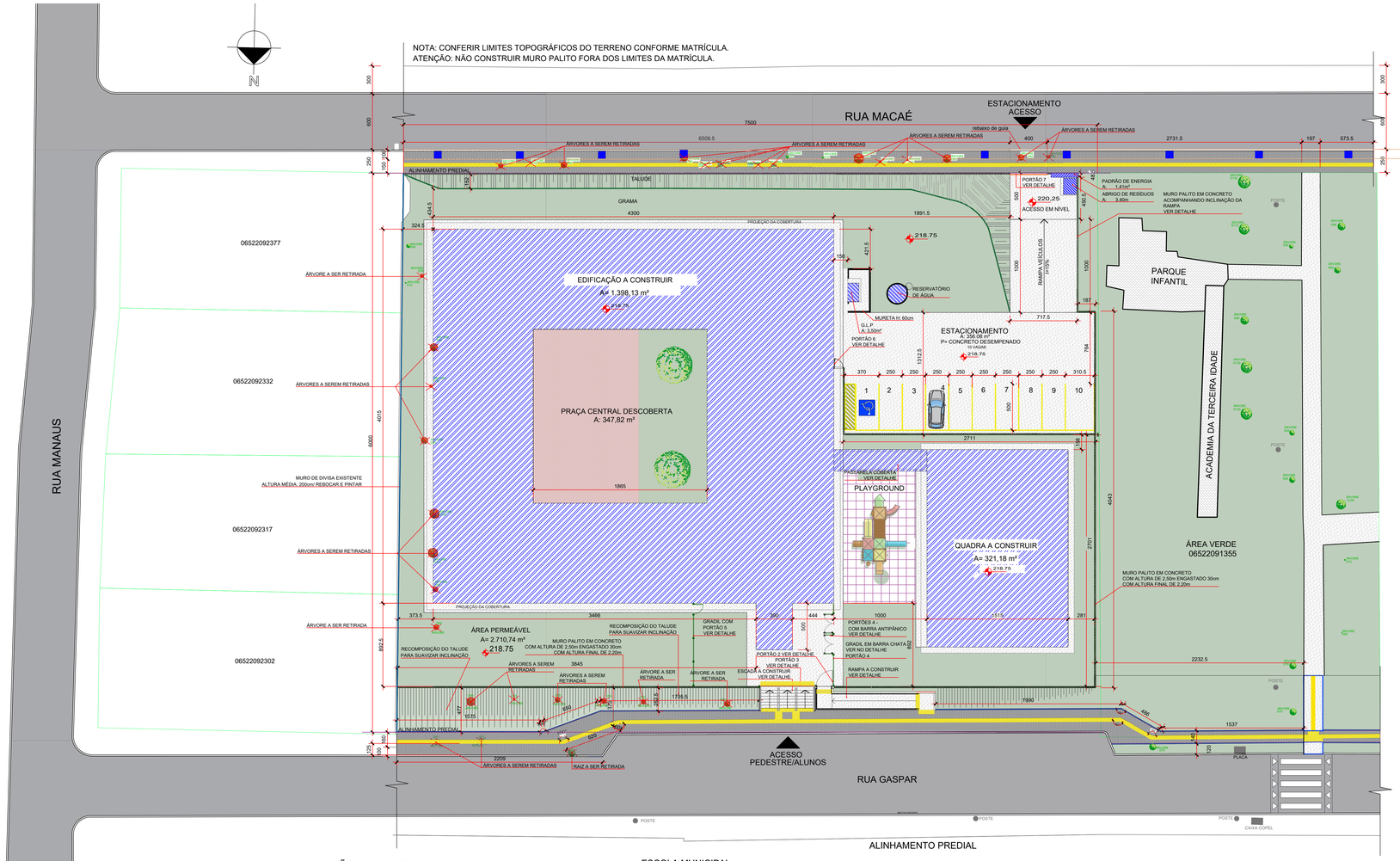

IMPLANTAÇÃO/PROJETO CALÇADA
Escala 1/200

ESCOLA MUNICIPAL CÂNDIDO PORTINARI (EXISTENTE)

COLÉGIO ESTADUAL PROFESSOR MARIANO CAMILO PAGANOTO

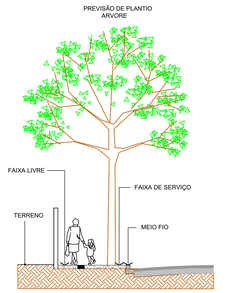

DET. CORTE ESQUEMÁTICO
Escala 1/75



SITUAÇÃO
Escala 1/1000

NOTA 1: A CALÇADA FRONTA A RUA, OBEDECERÁ A LEI Nº 3144/05
NOTA 2: NÃO EXISTEM NASCENTES A MENOS DE 50m, E NEM RIOS OU CORREGOS A MENOS DE 30m DE QUALQUER DOS LIMITES DO LOTE
NOTA 3: ABASTECIMENTO DE ÁGUA - SANEPAR
NOTA 4: AS CALÇADAS DOS PASSEIOS PUBLICOS A SEREM CONSTRUIDAS DEVERÃO DAR CONTINUIDADE AS CALÇADAS EXISTENTES ADJACENTES. NÃO DEVERÁ HAVER NENHUM TIPO DE DESNÍVEL, NEM OBSTÁCULO NOS ENCONTROS.
NOTA 5: A EDIFICAÇÃO POSSUIRÁ SISTEMA DE CAPTAÇÃO E REAPROVEITAMENTO DE ÁGUA PLUVIAL CONFORME PROJETO HIDROSSANITÁRIO, ATENDENDO DECRETO MUNICIPAL Nº 27.221/2019.

ESTATÍSTICA

TERRENO: 4.500,00 m²	COEF. DE APROVEITAMENTO: 0,39
TAXA DE OCUPAÇÃO: 39,78 %	TAXA DE PERMEABILIDADE: 60,23 %

QUADRO DE ÁREAS	ÁREA
EDIFICAÇÃO	1398,13 m²
QUADRA COBERTA	321,18 m²
PASSARELA COBERTA	15,56 m²
RESERVATÓRIO	3,87 m²
GLP	3,50 m²
ABRIGO DE LIXO	3,40 m²
PADRÃO ENERGIA / HIDRÔMETRO	1,41 m²
ÁREA TOTAL CONTRUÍDA	1.747,05 m²

ÁREA DE CARIMBO

GUIA AMARELA: 56.747

INDICAÇÃO FISCAL	LOTE: 2452	QUADRA: 09	ZONA: ZR2	FOZ DO IGUAÇU
	INSCRIÇÃO IMOBILIÁRIA: 06.5.22.09.2452.001			

PREFEITURA MUNICIPAL DE FOZ DO IGUAÇU
SECRETARIA MUNICIPAL DE PLANEJAMENTO E CAPTAÇÃO DE RECURSOS
DIRETORIA DE GESTÃO DE PROJETOS

PREFEITO: Francisco Lacerda Brasileiro	CNPJ: 76.206.606.0001-40
SECRETARIO: Leandro Teixeira Costa	DIRETOR: Andrey Bachixta Dias

TÍTULO:
PROJETO ARQUITETÔNICO LEGAL
CONSTRUÇÃO DE ESCOLA MUNICIPAL CÂNDIDO PORTINARI
CNAE: 8513-9/00

LOCAL: R. GASPAR, 540 - JARDIM PETROPOLIS, FOZ DO IGUAÇU - PR, 85868-250

CONTEÚDO: ESTATÍSTICA, IMPLANTAÇÃO, SITUAÇÃO, DETALHE GLP, DETALHE ABRIGO DE LIXO, DETALHE CORTE CALÇADA E PLANTA DE COBERTURA.

PROPRIETÁRIO OU REPONSAVEL: PREFEITURA MUNICIPAL DE FOZ DO IGUAÇU

PRANCHA: 01/04

RESP. TÉCNICO PROJETO: ANGELA MADEIRA COLACINO, ARQUITETA E URBANISTA - CAU/PR A217077-9

RESP.TÉCNICO EXECUÇÃO:

DESENHO: ANGELA MADEIRA	DATA: MAIO/2022	PROJETO: @2022/EDUCAÇÃO/ ESCOLAS/ ESCOLA CÂNDIDO PORTINARI

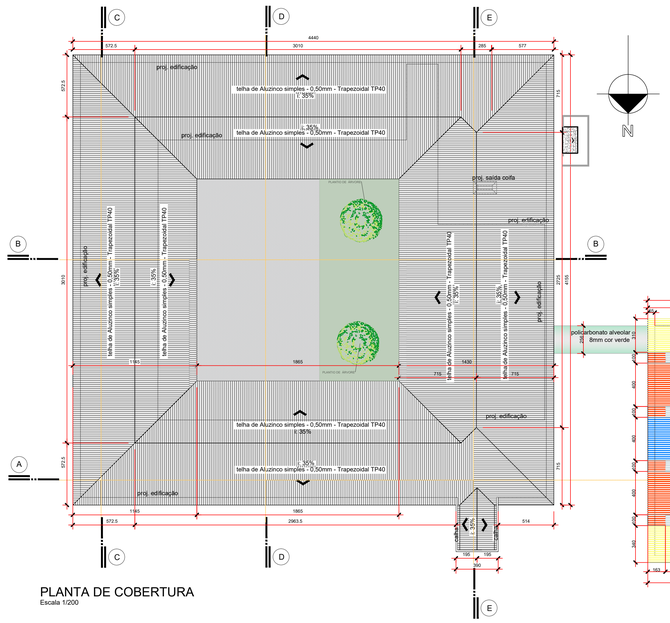

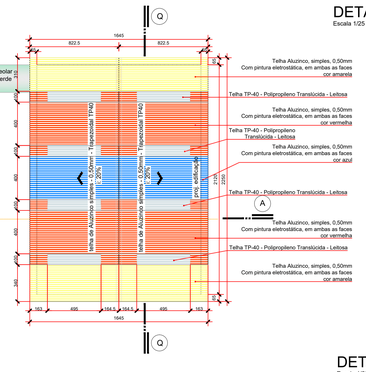

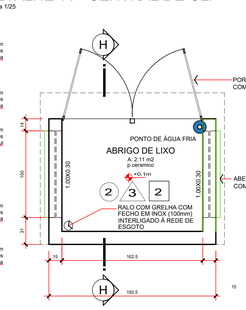

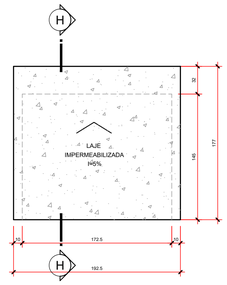

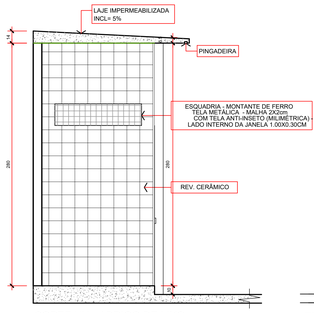

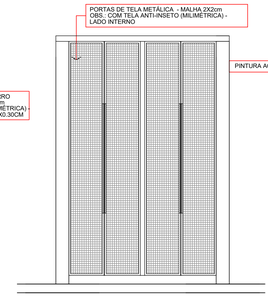

DETALHE 10 - ABRIGO DE LIXO
Escala 1/25

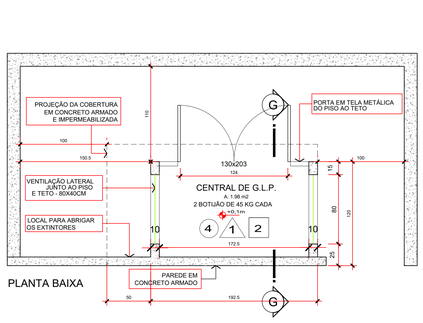

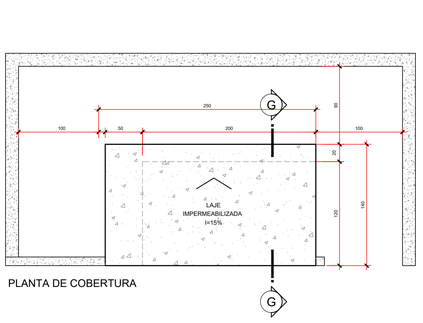

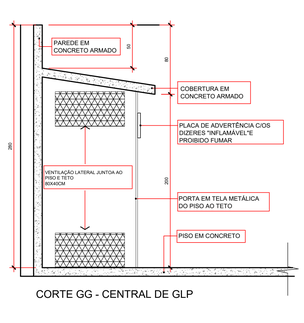

DETALHE 11 - CENTRAL DE GLP
Escala 1/25

Este documento foi assinado eletronicamente por vários signatários.
Para verificar as assinaturas vá ao site https://sistemas.prfil.pr.gov.br/spdpublico/verificar e utilize o código a9549d6c-f653-4bab-8bf7-42755baef9a0e2.
Alterações no projeto aprovado só poderão ser executadas após aprovação pela Prefeitura Municipal de Foz do Iguaçu.
Para verificar a validade das assinaturas, acesse https://assinaturas.serpro.gov.br/validador/validar-documento e informe o código 0005-0005-0005-0017.

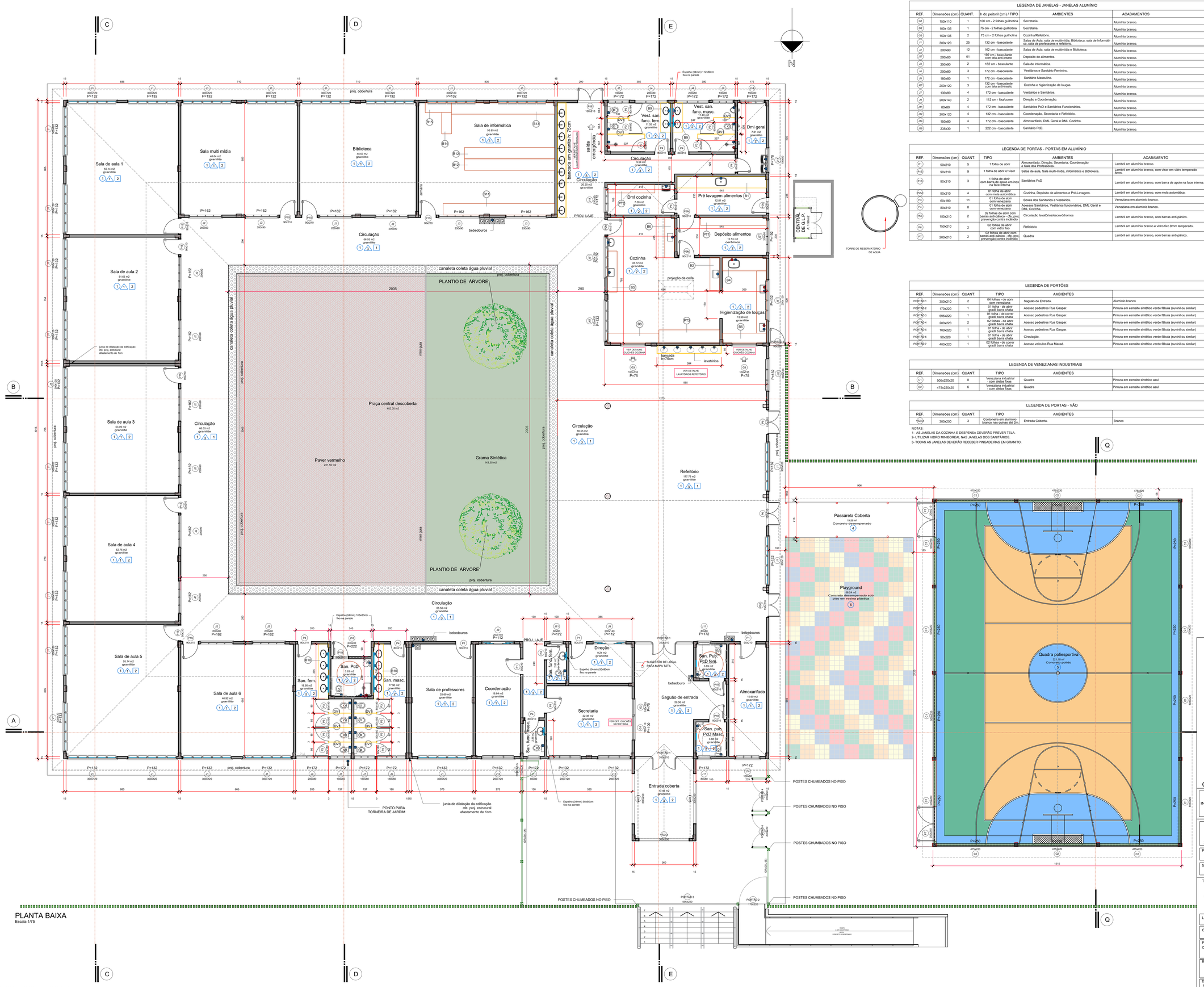

MAPA DE ESQUADRIAS

LEGENDA DE JANELAS - JANELAS ALUMÍNIO

REF.	Dimensões (cm)	QUANT.	h do peitoril (cm) / TIPO	AMBIENTES	ACABAMENTOS
J1	150x110	1	100 cm - 2 folhas guilhotina	Secretaria.	Alumínio branco.
J2	100x135	1	75 cm - 2 folhas guilhotina	Secretaria.	Alumínio branco.
J3	150x135	2	75 cm - 2 folhas guilhotina	Cozinha/Refeitório.	Alumínio branco.
J1	300x120	25	132 cm - basculante	Salas de Aula, sala de multimídia, Biblioteca, sala de Informática, sala de professores e refeitório.	Alumínio branco.
J2	200x90	12	162 cm - basculante	Salas de Aula, sala de multimídia e Biblioteca.	Alumínio branco.
J2T	200x60	01	192 cm - basculante com tela anti-inseto	Depósito de alimentos.	Alumínio branco.
J3	250x90	2	162 cm - basculante	Sala de Informática.	Alumínio branco.
J4	200x80	3	172 cm - basculante	Vestiários e Sanitário Feminino.	Alumínio branco.
J5	180x80	1	172 cm - basculante	Sanitário Masculino.	Alumínio branco.
J5T	250x120	3	132 cm - basculante com tela anti-inseto	Cozinha e higienização de louças.	Alumínio branco.
J7	130x80	4	172 cm - basculante	Vestiários e Sanitários.	Alumínio branco.
J9	200x140	2	112 cm - fixa/correr	Direção e Coordenação.	Alumínio branco.
J11	80x80	4	172 cm - basculante	Sanitários PcD e Sanitários Funcionários.	Alumínio branco.
J12	200x120	4	132 cm - basculante	Coordenação, Secretaria e Refeitório.	Alumínio branco.
J14	150x80	4	172 cm - basculante	Almoxarifado, DML Geral e DML Cozinha.	Alumínio branco.
J16	235x30	1	222 cm - basculante	Sanitário PcD.	Alumínio branco.

LEGENDA DE PORTAS - PORTAS EM ALUMÍNIO

REF.	Dimensões (cm)	QUANT.	TIPO	AMBIENTES	ACABAMENTO
P1	90x210	5	1 folha de abrir	Almoxarifado, Direção, Secretaria, Coordenação e Sala dos Professores.	Lambril em alumínio branco.
P10	90x210	9	1 folha de abrir c/ visor	Salas de aula, Sala multi-mídia, informática e Biblioteca.	Lambril em alumínio branco, com visor em vidro temperado 8mm.
P10B	90x210	3	1 folha de abrir com barra de apoio em inox na face interna	Sanitários PcD	Lambril em alumínio branco, com barra de apoio na face interna.
P2M	90x210	4	01 folha de abrir com mola automática	Cozinha, Depósito de alimentos e Pré-Lavagem.	Lambril em alumínio branco, com mola automática.
P3	60x180	11	01 folha de abrir com veneziana	Boxes dos Sanitários e Vestiários.	Veneziana em alumínio branco.
P4	80x210	8	01 folha de abrir com veneziana	Acessos Sanitários, Vestiários funcionários, DML Geral e DML Cozinha.	Veneziana em alumínio branco.
P5E	150x210	2	02 folhas de abrir com barras anti-pânico - cfe. proj. prevenção contra incêndio	Circulação lavatórios/escovódromos	Lambril em alumínio branco, com barras anti-pânico.
P6	150x210	2	02 folhas de abrir com vidro fixo	Refeitório	Lambril em alumínio branco e vidro fixo 8mm temperado.
P7	200x210	2	02 folhas de abrir com barras anti-pânico - cfe. proj. prevenção contra incêndio	Quadra	Lambril em alumínio branco, com barras anti-pânico.

LEGENDA DE PORTÕES

REF.	Dimensões (cm)	QUANT.	TIPO	AMBIENTES	
PORTÃO 1	350x210	2	04 folhas - de abrir com veneziana	Saguão de Entrada.	Alumínio branco
PORTÃO 2	170x220	1	01 folha - de abrir gradil barra chata	Acesso pedestres Rua Gaspar.	Pintura em esmalte sintético verde fábula (suvinil ou similar)
PORTÃO 3	595x220	1	01 folha - de correr gradil barra chata	Acesso pedestres Rua Gaspar.	Pintura em esmalte sintético verde fábula (suvinil ou similar)
PORTÃO 4	200x220	2	02 folhas - de abrir gradil barra chata	Acesso pedestres Rua Gaspar.	Pintura em esmalte sintético verde fábula (suvinil ou similar)
PORTÃO 5	100x220	1	01 folha - de abrir gradil barra chata	Acesso pedestres Rua Gaspar.	Pintura em esmalte sintético verde fábula (suvinil ou similar)
PORTÃO 6	90x220	1	01 folha - de abrir gradil barra chata	Circulação.	Pintura em esmalte sintético verde fábula (suvinil ou similar)
PORTÃO 7	400x220	1	02 folhas - de correr gradil barra chata	Acesso veículos Rua Macaé.	Pintura em esmalte sintético verde fábula (suvinil ou similar)

LEGENDA DE VENEZIANAS INDUSTRIAIS

REF.	Dimensões (cm)	QUANT.	TIPO	AMBIENTES	
G1	505x220x20	8	Veneziana industrial - com aletas fixas	Quadra	Pintura em esmalte sintético azul
G2	475x220x20	6	Veneziana industrial - com aletas fixas	Quadra	Pintura em esmalte sintético azul

LEGENDA DE PORTAS - VÃO

REF.	Dimensões (cm)	QUANT.	TIPO	AMBIENTES	
VAO 1	300x250	3	Contorneira em aluminio branco nas quinas até 2m.	Entrada Coberta.	Branco

NOTAS:
1- AS JANELAS DA COZINHA E DESPENSA DEVERÃO PREVER TELA.
2- UTILIZAR VIDRO MINIBOREAL NAS JANELAS DOS SANITÁRIOS.
3- TODAS AS JANELAS DEVERÃO RECEBER PINGADEIRAS EM GRANITO.

LEGENDA BANCADAS - PRATELEIRAS - DIVISÓRIAS

BANCADAS - B*

- B1 GRANITO CINZA ANDORINHA - esp. 2 cm - 0,6 x 2,89/ H = 0,9 m - Pré Lavagem de alimentos.
- B2 INOX - 0,6 x 2,45/ H = 0,9 m - Preparo frutas e verduras
- B3 INOX - 0,6 x 2,50/ H = 0,9 m - Preparo guarnições e carnes
- B4 INOX - 0,8 x 2,69/ H = 0,9 m - Lavagem louças
- B5 INOX - 0,6 x 2,09 e 0,6 x 3,80/ H = 0,9 m - Lavagem louças
- B6 INOX - 0,6 x 2,45/ H = 0,9 m - Área de preparo e lavagem
- B8 INOX - 0,6 x 3,15/ H = 0,9 m - Cozinha
- B9 GRANITO CINZA ANDORINHA - esp. 2 cm - 0,6 x 1,80/ H = 0,90 m (x2) - Vestiários fem. e mas.
- B10 GRANITO CINZA ANDORINHA - esp. 2 cm - 0,6 x 3,35/ H = 0,90 m (x2) - Vestiários fem. e mas.
- B11 GRANITO CINZA ANDORINHA - esp. 2 cm - 0,7 x 6,80/ H = 0,75 m - Informática
- B12 GRANITO CINZA ANDORINHA - esp. 2 cm - 0,7 x 5,50/ H = 0,75 m (2x) - Informática
- B13 GRANITO CINZA ANDORINHA - esp. 2 cm - 0,7 x 6,30/ H = 0,75 m - Informática
- B14 GRANITO CINZA ANDORINHA - esp. 2 cm - 0,6 x 1,30/ H = 0,75 m - Informática
- B15 GRANITO CINZA ANDORINHA - esp. 2 cm - 0,6 x 1,60/ H = 0,75 m - Informática

PRATELEIRAS - PT*

- PT1 INOX - 0,5 x 4,00 (x5) - Depósito de alimentos.
- PT2 GRANITO CINZA ANDORINHA - esp. 2 cm - 0,5 x 2,90 (x4) - DML Cozinha
- PT3 INOX - 0,8 x 3,71 (x5) - Cozinha.

DIVISÓRIAS - DV*

- DV1 DIVISÓRIA EM GRANITO CINZA ANDORINHA e: 3cm, ALTURA 2,00m

*VER DETALHES ESPECÍFICOS

ESPECIFICAÇÕES

PISO

1 - GRANILITE CINZA ESPESSURA 8MM COM JUNTA DE DILATAÇÃO PLÁSTICAS DE 3MM A CADA 1,20M APROXIMADAMENTE (POLIDO E COM APLICAÇÃO DE RESINA).

2 - PISO CERÂMICO ELIANE, CARGO PLUS GRAY, 45x45cm, TIPO BRILHANTE, OU SIMILAR. REJUNTE "CINZA PLATINA" - MARCA QUARTZOLIT OU SIMILAR (JUNTA 5mm). COM RODAPÉ DO MESMO MATERIAL, COM ALTURA DE 7cm.

3 - PISO CERÂMICO ACETINADO, ELIANE, CARGO PLUS GRAY AC, 45x45cm OU SIMILAR (ANTIDERRAPANTE). REJUNTE "CINZA PLATINA" - MARCA QUARTZOLIT OU SIMILAR (JUNTA 5mm).

4 - PISO EM CONCRETO DESEMPENADO, COM PINTURA ACRÍLICA NA COR CINZA. OBS.: PREVER JUNTA DE DILATAÇÃO NO PISO A CADA 2,50m. REJUNTADO COM SELANTE TIPO MASTIQUI ELÁSTICO (REFERÊNCIA CICAFLEX OU SIMILAR).

5 - PISO EM CONCRETO POLIDO, COM PINTURA EPÓXI PARA PISOS E QUADRAS, NAS CORES ESPECIFICADAS PARA QUADRA. OBS.: PREVER JUNTA DE DILATAÇÃO NO PISO EM QUADROS DE 2,50x2,50m, REJUNTADO COM SELANTE TIPO MASTIQUI ELÁSTICO (REFERÊNCIA CICAFLEX OU SIMILAR).

6 - PISO DE PLACAS EM RESINA PLÁSTICA DE ALTO IMPACTO, 30x30cm ESPESSURA 6mm, ACOPLADOS, ENCAIXÁVEIS, CONFECIONADOS EM POLIPROPILENO COM EVA, ANTI-DERRAPANTE E AUTO-DRENANTE, NAS CORES VERMELHO, VERDE, LARANJA, AMARELO E AZUL.

PAREDE

1 - PINTURA COM TINTA ACRÍLICA SEMI-BRILHO, COR BODAS DE ESMERALDA, MARCA SUVINIL OU SIMILAR.

2 - REVESTIMENTO CERÂMICO ACETINADO, COR BRANCO, DIMENSÕES 30x45cm, ATÉ O TETO.

3 - PASTILHA CERÂMICA 10x10cm VERDE ÁGUA, STRUFALDI OU SIMILAR, ATÉ ALTURA DE 100cm, COM REJUNTE NA COR VERDE CLARO, CERANSIX OU SIMILAR. ACIMA, PINTURA COM TINTA ACRÍLICA SEMI-BRILHO COR FÁBULA, MARCA SUVINIL OU SIMILAR.

TETO

1 - COLOCAÇÃO DE FORRO DE PVC BRANCO, 8mm DE ESPESSURA.

2 - LAJE COM ACABAMENTO LISO E PINTURA ACRÍLICA FOSCA, NA COR BRANCO NEVE.

GUIA AMARELA: 56.747

INDICAÇÃO FISCAL	LOTE: 2452	QUADRA: 09	ZONA: ZR2	FOZ DO IGUAÇU
	INSCRIÇÃO IMOBILIÁRIA: 06.5.22.09.2452.001			

PREFEITURA MUNICIPAL DE FOZ DO IGUAÇU
SECRETARIA MUNICIPAL DE PLANEJAMENTO E CAPTAÇÃO DE RECURSOS
DIRETORIA DE GESTÃO DE PROJETOS

PREFEITO:	CNPJ:
Francisco Lacerda Brasileiro	76.206.606.0001-40
SECRETARIO:	DIRETOR:
Leandro Teixeira Costa	Andrey Bachixta Dias

TÍTULO:

PROJETO ARQUITETÔNICO LEGAL
CONSTRUÇÃO DE ESCOLA MUNICIPAL CÂNDIDO PORTINARI
CNAE: 8513-9/00

LOCAL: R. GASPAR, 540 - JARDIM PETROPOLIS, FOZ DO IGUAÇU - PR, 85868-250

CONTEUDO: PLANTA BAIXA

PROPRIETÁRIO OU REPONSAVEL: PREFEITURA MUNICIPAL DE FOZ DO IGUAÇU

PRANCHA: 02/04

RESP. TÉCNICO PROJETO: ANGELA MADEIRA COLACINO, ARQUITETA E URBANISTA - CAU/PR A217077-9

RESP.TÉCNICO EXECUÇÃO:

DESENHO: ANGELA MADEIRA | DATA: MAIO/2022 | PROJETO: @2022/EDUCAÇÃO/ ESCOLAS/ ESCOLA CÂNDIDO PORTINARI

PLANTA BAIXA
Escala 1/75

Este documento foi assinado eletronicamente por vários signatários.
Para verificar as assinaturas vá ao site https://sistemas.prefi.pr.gov.br/prsidpublico/verificar e utilize o código a95494d6c-f653-4bab-8bd7-42758aaf9a0e2.
Alterações, acréscimos, adulterações ou cópias não autorizadas deste documento constituem crime previsto no artigo 297/298/299 do Código Penal Brasileiro.
Para verificar a validade das assinaturas, acesse https://bibliotecagovernodigital.com.br/verificacao/2022-12-20-06-56-00-000-1671530160-000/

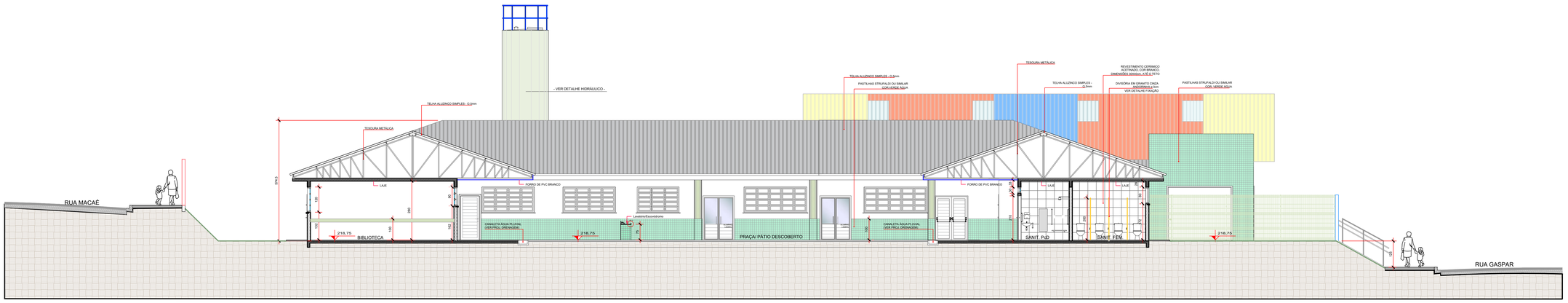

CORTE D-D
Escala 1/75

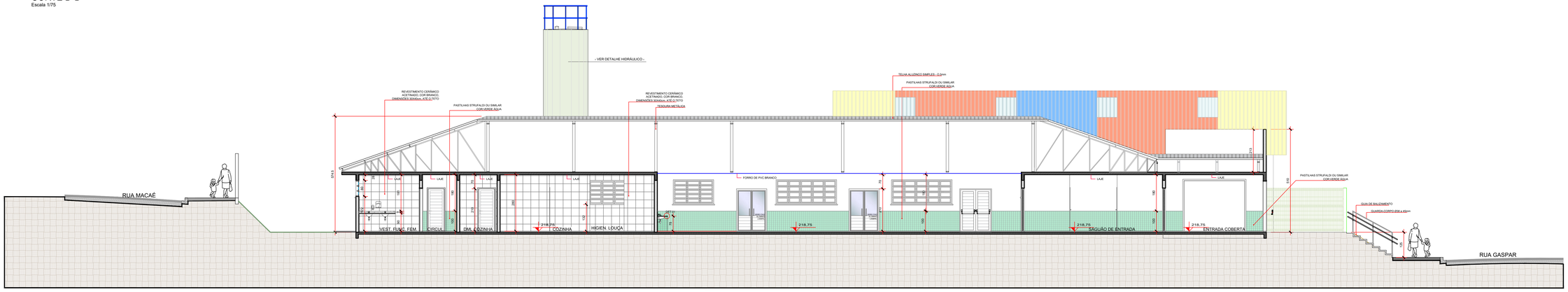

CORTE E-E
Escala 1/75

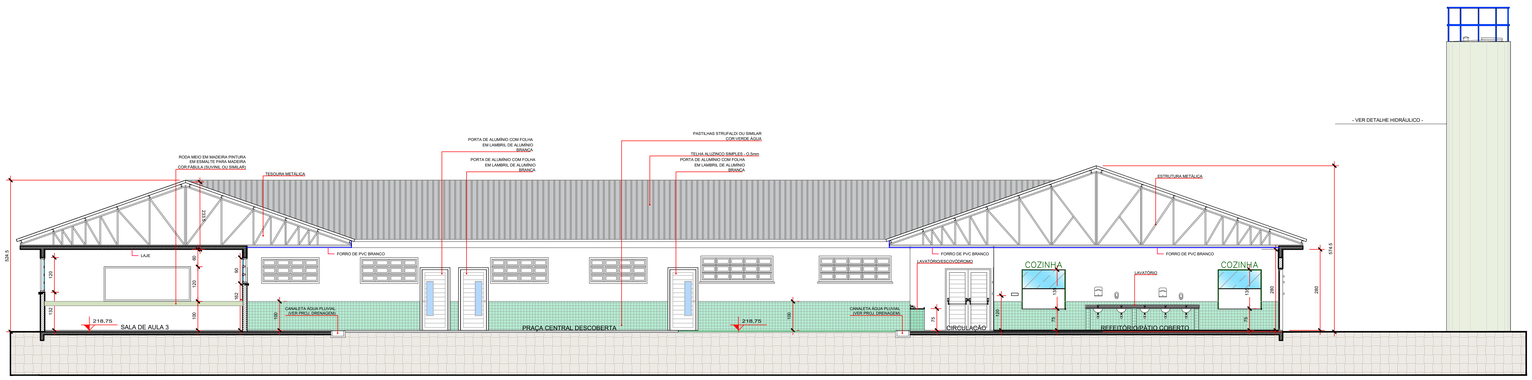

CORTE B-B
Escala 1/75

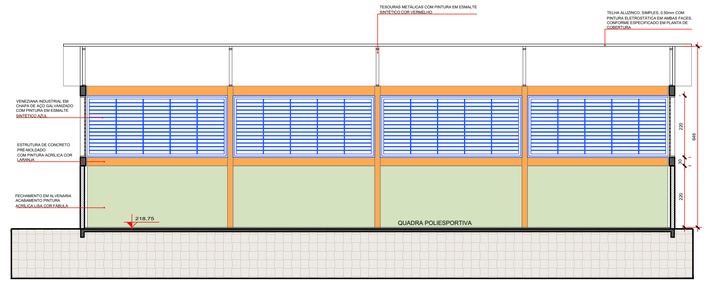

CORTE Q-Q
Escala 1/75

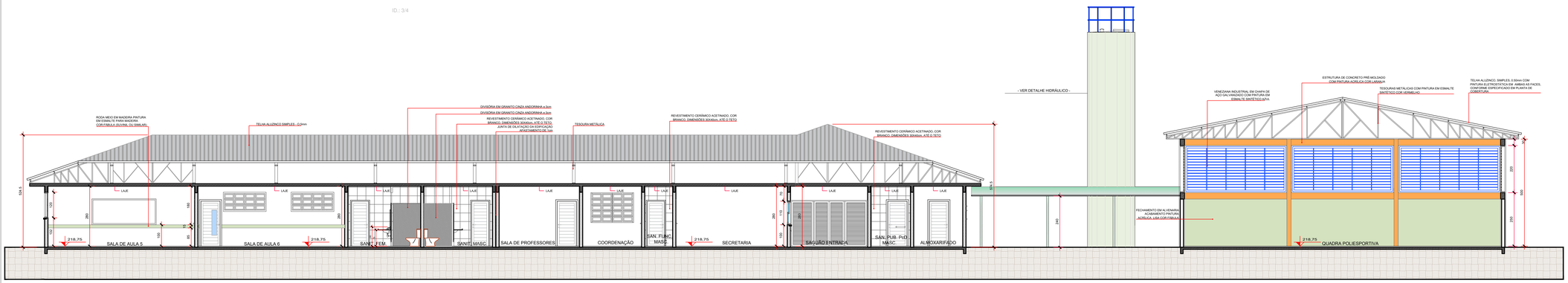

CORTE A-A
Escala 1/75

GUIA AMARELA: 56.747

INDICAÇÃO FISCAL	LOTE: 2452	QUADRA: 09	ZONA: ZR2	FOZ DO IGUAÇU
	INSCRIÇÃO IMOBILIÁRIA: 06.5.22.09.2452.001			

PREFEITURA MUNICIPAL DE FOZ DO IGUAÇU
SECRETARIA MUNICIPAL DE PLANEJAMENTO E CAPTAÇÃO DE RECURSOS
DIRETORIA DE GESTÃO DE PROJETOS

PREFEITO:	CNPJ:
Francisco Lacerda Brasileiro	76.206.606.0001-40
SECRETÁRIO: Leandro Teixeira Costa	DIRETOR: Andrey Bachixta Dias

TÍTULO:

PROJETO ARQUITETÔNICO LEGAL
CONSTRUÇÃO DE ESCOLA MUNICIPAL CÂNDIDO PORTINARI
CNAE: 8513-9/00

LOCAL:	R. GASPAR, 540 - JARDIM PETROPOLIS, FOZ DO IGUAÇU - PR, 85868-250
CONTEÚDO:	CORTES (A-A, B-B, D-D, E-E E Q-Q)
PROPRIETÁRIO OU REPONSAVEL	PREFEITURA MUNICIPAL DE FOZ DO IGUAÇU
RESP. TÉCNICO PROJETO:	ANGELA MADEIRA COLACINO ARQUITETA E URBANISTA - CAU/PR A217077-9
RESP.TÉCNICO EXECUÇÃO:	
DESENHO: ANGELA MADEIRA	DATA: MAIO/2022
PROJETO: @2022/EDUCAÇÃO/ ESCOLAS/ ESCOLA CÂNDIDO PORTINARI	

PRANCHA: 03/04

Alterações e/ou adaptações sem autorização do autor implicam na perda da responsabilidade técnica.
Para verificar a validade das assinaturas, acesse https://assinaturas.serpro.gov.br/validador/validar e informe o código 2022.0000.0000.0000.0000.0000.0000.0000
Este documento foi assinado eletronicamente por vários signatários.
Para verificar as assinaturas vá ao site https://assinaturas.prnfi.pr.gov.br/rp/srdpublico/verificar e utilize o código a95494d6c-f653-4bab-8bd7-42755baa9a3e2.

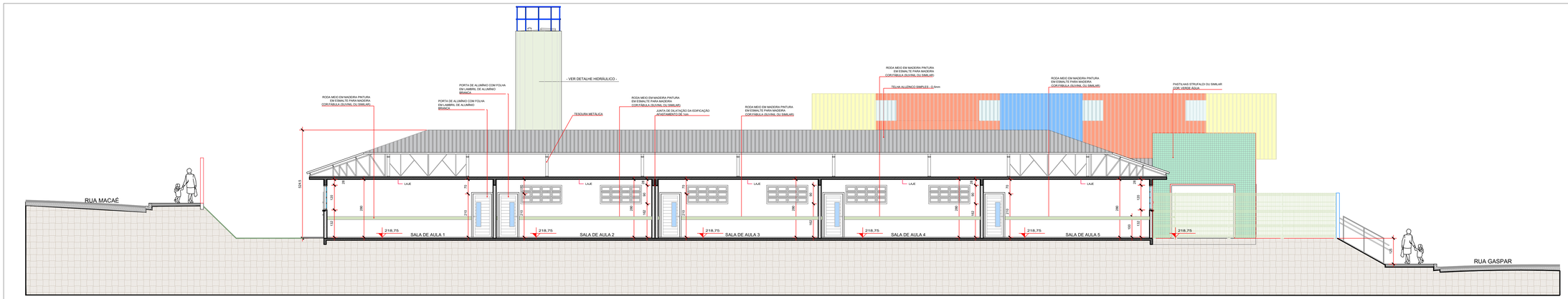

CORTE C-C
Escala 1/75

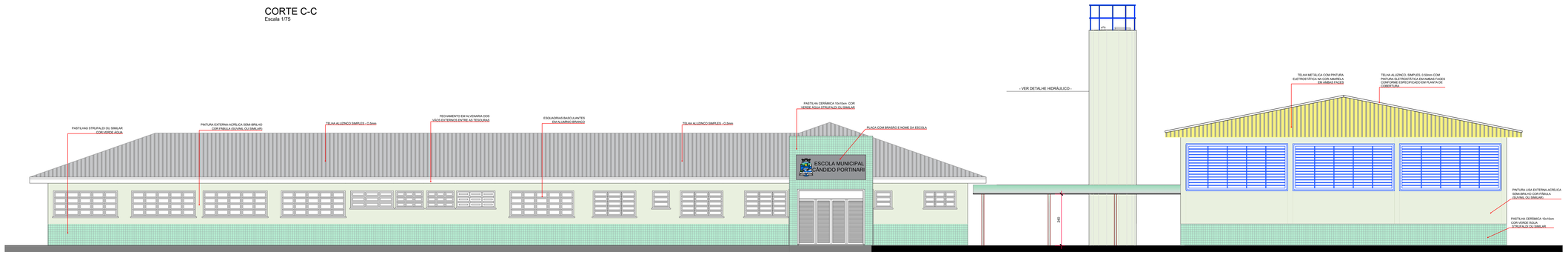

FACHADA NORTE
Escala 1/75

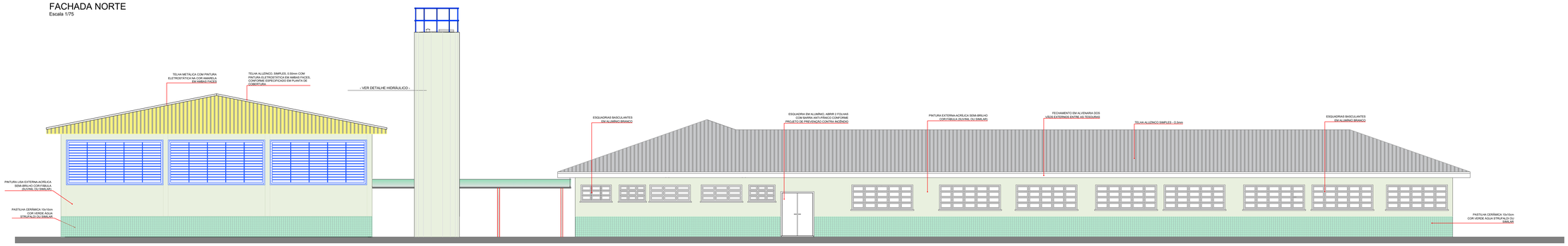

FACHADA SUL
Escala 1/75

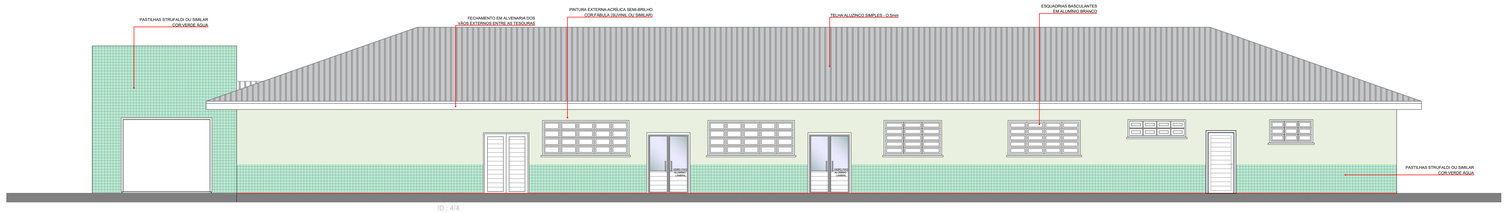

FACHADA OESTE
Escala 1/75

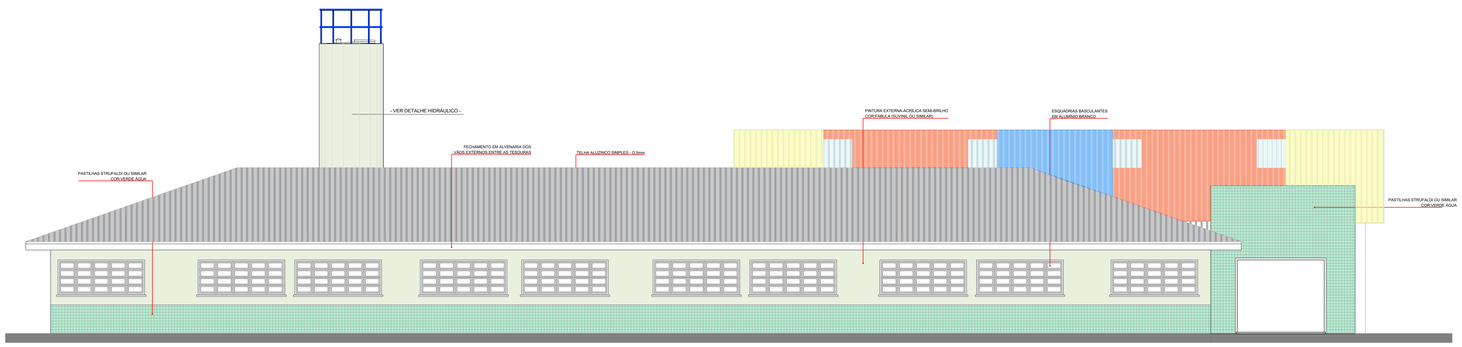

FACHADA LESTE
Escala 1/75

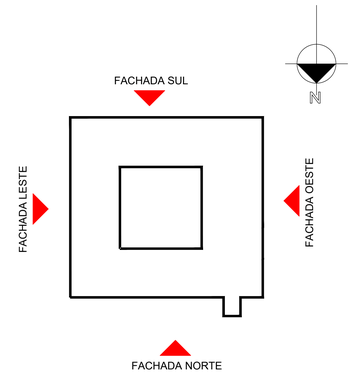

PLANTA CHAVE
Escala 1/500

GUIA AMARELA: 56.747

INDICAÇÃO FISCAL	LOTE: 2452	QUADRA: 09	ZONA: ZR2	FOZ DO IGUAÇU
	INSCRIÇÃO IMOBILIÁRIA: 06.5.22.09.2452.001			

PREFEITURA MUNICIPAL DE FOZ DO IGUAÇU
SECRETARIA MUNICIPAL DE PLANEJAMENTO E CAPTAÇÃO DE RECURSOS
DIRETORIA DE GESTÃO DE PROJETOS

PREFEITO: Francisco Lacerda Brasileiro	CNPJ: 76.206.606.0001-40
SECRETÁRIO: Leandro Teixeira Costa	DIRETOR: Andrey Bachixta Dias

TÍTULO:

PROJETO ARQUITETÔNICO LEGAL
CONSTRUÇÃO DE ESCOLA MUNICIPAL CÂNDIDO PORTINARI
CNAE: 8513-9/00

LOCAL:	R. GASPAR, 540 - JARDIM PETROPOLIS, FOZ DO IGUAÇU - PR, 85868-250
CONTEÚDO:	CORTE C-C E FACHADAS
PROPRIETÁRIO OU REPONSAVEL	PREFEITURA MUNICIPAL DE FOZ DO IGUAÇU
RESP. TÉCNICO PROJETO:	ANGELA MADEIRA COLACINO ARQUITETA E URBANISTA - CAU-PR A217077-9
RESP. TÉCNICO EXECUÇÃO:	
PRANCHA:	04/04
DESENHO: ANGELA MADEIRA	DATA: MAIO/2022
PROJETO:	@2022/EDUCAÇÃO/ ESCOLAS/ ESCOLA CÂNDIDO PORTINARI

Este documento foi assinado eletronicamente por vários signatários.
Para verificar as assinaturas vá ao site https://sistemas.prmfi.pr.gov.br/rp/sdpublico/verificar e utilize o código a9549d6c-f653-4bab-8b67-42758aa9a0a2.
Para verificar as assinaturas, acesse https://fozdoiguacu.1doc.com.br/verificacao/2D25-1DC4-D59C-0617 e informe o código 2D25-1DC4-D59C-0617

PROTOCOLO DE ASSINATURA(S)

Tipo: **PRANCHA**

Número: **152/2022**

Assunto: **ASSINATURA PROJETO ARQUITETÔNICO APROVADO ESCOLA CÂNDIDO PORTINARI**

O documento acima foi proposto para assinatura eletrônica na plataforma **SID** de assinaturas.
Para verificar as assinaturas clique no link:
https://sistemas.pmfi.pr.gov.br/rp/sidpublico/verificar?codigo=a9549d6c-f653-4bab-8b67-42758ae9a0e2&cpf=00821929950
e utilize o código abaixo para verificar se este documento é válido.

Código para verificação:
a9549d6c-f653-4bab-8b67-42758ae9a0e2

Hash do Documento

764767E452D1AB22CE3DD3C14F5726997182846EA718C8801E62005974139E79

Anexos

PRANCHA 1_APROVADO.pdf - **06a1bef1-f63a-4746-8c6f-900577feeb4a**
PRANCHA 2_APROVADO.pdf - **ea8135ea-2b4c-4bd6-a30c-65a985005a38**
PRANCHA 3_APROVADO.pdf - **f0162efd-fa40-47cc-8004-5d54388ac291**
PRANCHA 4_APROVADO.pdf - **1d2ba4e6-9e6a-42c6-8ede-a0b87ee0a713**

O(s) nome(s) indicado(s) para assinatura, bem como seu(s) status em 20/05/2022 é(são) :

ANGELA MADEIRA COLACINO (Signatário) - CPF: 00821929950 em 19/05/2022 11:21:03 - OK
Tipo: Assinatura Eletrônica

ANDREY BACHIXTA DIAS (Signatário) - CPF: 05401760957 em 19/05/2022 11:34:59 - OK
Tipo: Assinatura Eletrônica

LEANDRO TEIXEIRA COSTA (Signatário) - CPF: 02966261986 em 19/05/2022 11:45:01 - OK
Tipo: Assinatura Eletrônica

Francisco Lacerda Brasileiro (Signatário) - CPF: 53736656491 em 19/05/2022 13:37:42 - OK
Tipo: Assinatura Eletrônica

Assinado por 1 pessoa: JOÃO BOSCO DE OLIVEIRA MELO
Para verificar a validade das assinaturas, acesse https://fozdoiguacu.1doc.com.br/verificacao/D220-1DC6-D59C-DB17 e informe o código D220-1DC6-D59C-DB17

A ASSINATURA ELETRÔNICA DESTE DOCUMENTO ESTÁ AMPARADA PELO:

DECRETO Nº 28.900, DE 20 DE JANEIRO DE 2021.

LEI Nº 4536 , DE 4 DE SETEMBRO DE 2017.

Autoriza a utilização do meio eletrônico para a gestão dos processos administrativos e de documentos de arquivo , produzidos nos termos das Leis nºs 3.971, de 17 de abril de 2012 e 4.057, de 19 de dezembro de 2012, no âmbito dos órgãos da Administração Pública Direta , Autárquica e Fundacional do Município de Foz do Iguaçu.

Assinado por 1 pessoa: JOÃO BOSCO DE OLIVEIRA MELO
Para verificar a validade das assinaturas, acesse https://fozdoiguacu.1doc.com.br/verificacao/D220-1DC6-D59C-DB17 e informe o código D220-1DC6-D59C-DB17

VERIFICAÇÃO DAS ASSINATURAS

Código para verificação: D220-1DC6-D59C-DB17

Este documento foi assinado digitalmente pelos seguintes signatários nas datas indicadas:

JOÃO BOSCO DE OLIVEIRA MELO (CPF 919.XXX.XXX-87) em 28/02/2025 21:40:16 GMT-03:00
Papel: Parte
Emitido por: Sub-Autoridade Certificadora 1Doc (Assinatura 1Doc)

Para verificar a validade das assinaturas, acesse a Central de Verificação por meio do link:

https://fozdoiguacu.1doc.com.br/verificacao/D220-1DC6-D59C-DB17