CÂMARA PODER LEGISLATIVO
MUNICIPAL DE SANTARÉM **CÂMARA MUNICIPAL DE SANTARÉM**
GABINETE DO VEREADOR CARLOS SILVA – PSC 2º SECRETÁRIO DA MESA DIRETORA

CÂMARA MUNICIPAL DE SANTARÉM
Aprovado em Única Discusão
Por: Unanimidade
Plenário: 30 / 05 / 2022

CÂMARA MUNICIPAL DE SANTARÉM
Prof. Iosafá Gonçalves
Secretário

REQUERIMENTO Nº 1342 2022
Senhor Presidente,
Senhoras e Senhores Vereadores.

REQUER JUNTO A PREFEITURA MUNICIPAL DE SANTARÉM, POR INTERMÉDIO DA SECRETARIA MUNICIPAIL DE URBANISMO - SEMURB, NA PESSOA DE SEU SECRETÁRIO, PARA QUE NO USO DE SUAS ATRIBUIÇÕES, DETERMINE, LIMPEZA E CAPINA URGENTE NA ACADEMIA DA SAUDE , BAIRRO DIAMANTINO,ENTRE AVENIDA TURIANO MEIRA E NS2. NESTA CIDADE DE SANTARÉM / PA.

A Câmara Municipal de Santarém, através do Vereador infra-assinado, fazendo uso das normas asseguradas pelo Regimento Interno desta Casa Legislativa, **REQUER** junto a **Prefeitura Municipal de Santarém**, através da **Secretaria Municipal De Urbanismo - SEMURB na pessoa de seu Secretário Municipal na pessoa de seu secretário**. O parlamentar vem solicitar que seja avaliado e corrigido as demandas a seguir.

JUSTIFICATIVAS:

Nobres Parlamentares, venho através deste **Requerimento**, solicitar de vossas excelências que aprovem o referido pleito deste Parlamentar que subscreve, com objetivo de melhorar a qualidade de vida dos moradores do bairro Diamantino, precisamente na academia da saúde entre Avenida Turiano Meira e Rua NS2, que estão em péssimas condições de uso, com muitos buracos e acúmulos de mato, conforme as imagens a baixo gerando dificuldades aos usuários. Estamos Solicitando a **Secretaria Municipal Secretaria Municipal de Urbanismo (SEMURB)**, que possam fazer limpeza e capina urgente da referida academia, ajudando assim a todos que ali se residem.

Foto em Anexo:

CÂMARA MUNICIPAL DE SANTARÉM
Carlos Silva
Vereador PSC

CARLOS SILVA – PSC
VEREADOR

GABINETE DO VEREADOR CARLOS SILVA – PSC 2º SECRETÁRIO DA MESA DIRETORA

Que a cópia do presente Requerimento seja dado conhecimento aos moradores da rua **NS2**, bairro Diamantino, ou a quem mais possa eventualmente interessar, após isso não havendo a quem mais proceda que seja arquivado nos anais desta casa de Leis.

Sala das Sessões, do Plenário do Palácio Tapajós da Câmara Municipal de Vereadores do Município de Santarém Estado do Pará, ____de Maio de 2022.

CARLOS SILVA
VEREADOR- PSC

Fotos em anexo da Academia De Saúde Do Diamantino



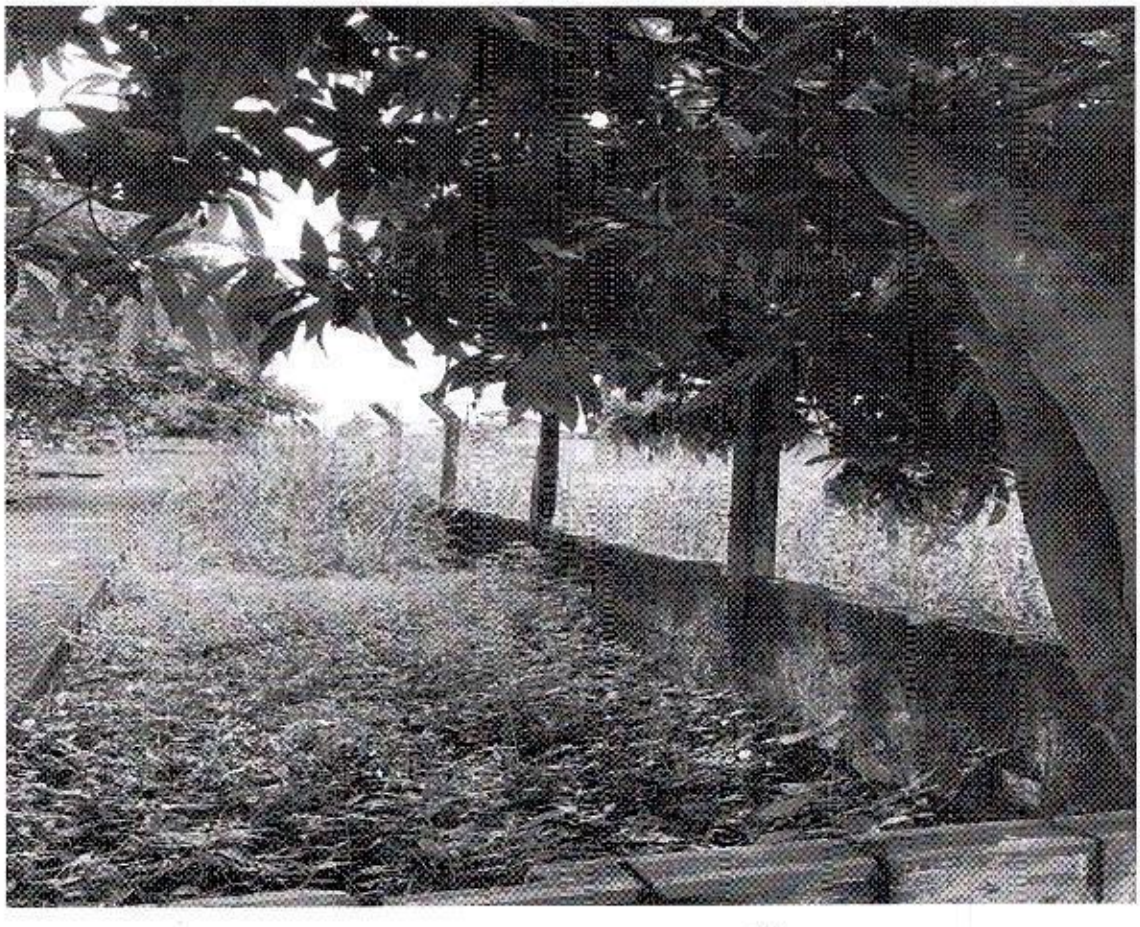

CÂMARA MUNICIPAL DE SANTARÉM
Carlos Silva
Vereador PSD