ENCAMINHAR AO EXECUTIVO MUNICIPAL
08ª SESSÃO
DATA 23/03/21
PRESIDENTE

SR .PRESIDENTE,

SRS. VEREADORES;

INDICAÇÃO nº 0090

Indico a **SRª. RAQUEL CHINI,** Prefeita do Município de Praia Grande, para que junto a Secretaria competente providencie EM CARATER DE URGENCIA a vistoria dos pneus dos caminhões que realizam os Serviços Públicos de nossa cidade, em especial o de nº 167.

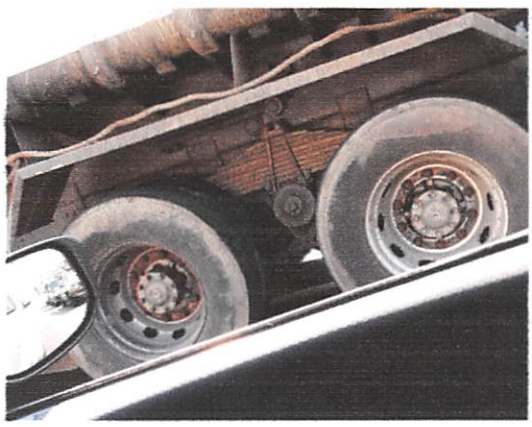



JUSTIFICATIVA

Esta Vereadora recebeu uma denúncia de que alguns caminhões encontram-se com os pneus desgastados, conforme consta em fotos em anexo. E no intuito de evitar futuros acidentes e garantir a segurança de funcionários, apresento esta propositura.

SALA EMANCIPADOR OSWALDO TOSCHI, 23 DE MARÇO DE 2021.

VERA BENICIO
VEREADORA