PREFEITURA MUNICIPAL DE CONGONHAS

CIDADE DOS PROFETAS

Ofício n.º PMC/SEGOV/GAB/ 028/2026.

Congonhas, 24 de fevereiro de 2026.

Exmo. Sr.

Averaldo Pereira da Silva.

ASSUNTO: Resposta a Ofício

Câmara Municipal de Congonhas

PROTOCOLO GERAL 402/2026
Data: 27/02/2026 - Horário: 11:08
Legislativo - OFPMC 119/2026

Prezado Senhor,

Em atenção ao Ofícios relacionados abaixo relacionados, encaminhamos a V.Exa. as Comunicações Internas:

- OFÍCIO 206-2025 - CI-8225/2026
- OFÍCIO 510-2025 - CI-7755/2026
- OFÍCIO 512-2025 - CI-7770/2026
- OFÍCIO 650-2025 - CI-8231/2026
- OFÍCIO 654-2025 - CI-8352/2026
- OFÍCIO 656-2025 - CI-8353/2026
- OFÍCIO 658-2025 - CI-8355/2026
- OFÍCIO 660-2025 - CI-8360/2026
- OFÍCIO 667-2025 - CI-8364/2026
- OFÍCIO 003-2026 – OFÍCIO PMC/SEDAS/DPSB/006/2026
- OFÍCIO 023-2026 - CI- 9151/2026
- OFÍCIO 026-2026 - CI-7775/2026
- OFÍCIO 050-2026 - CI-9130/2026
- OFÍCIO 058-2026 - CI-9135/2026
- OFÍCIO 062-2026 - CI-9138/2026
- OFÍCIO 063-2026 - CI-9139/2026
- OFÍCIO 067-2026 - CI-9140/2026
- OFÍCIO 069-2026 - CI-9147/2026
- OFÍCIO 071-2026 - CI-9142/2026

- OFÍCIO 082-2026 - CI-9144/2026
- OFÍCIO 085-2025 - CI-9127/2026

Aproveitamos a oportunidade para reiterar a Vossa Excelência nossos votos de elevada estima e consideração.

CÁSSIO EMANUEL FERNANDES SEABRA
Secretário Municipal de Governo

Congonhas
MINAS GERAIS

OFÍCIO/PMC/SEDASC/DPSB/006/2026

Ref.: Resposta à solicitação, ofício nº 03/CMC/GAP/26 e abaixo-assinado – Oficina de Memória / CRAS Vilas

Ilmo. Sr. Vereador
Averaldo Pereira da Silva (Pica-Pau)
Câmara Municipal de Congonhas/MG

Cumprimentando-o, cordialmente, a Secretaria Municipal de Desenvolvimento, Assistência Social e Cidadania – SEDASC, por meio da Diretoria de Proteção Social Básica, vem, respeitosamente, em atenção ao ofício nº 03/CMC/GAP/26, bem como à solicitação e abaixo-assinado apresentados por usuárias participantes da Oficina de Memória, manifestar-se nos seguintes termos.

Inicialmente, faz-se necessário esclarecer que a Política de Assistência Social, regulamentada pela Lei Orgânica da Assistência Social – LOAS (Lei nº 8.742/1993), pela Política Nacional de Assistência Social – PNAS (2004) e operacionalizada no âmbito do Sistema Único de Assistência Social – SUAS, organiza-se de forma descentralizada e territorializada, com base em diagnósticos socioterritoriais e indicadores de vulnerabilidade e risco social.

Nesse contexto, os Centros de Referência de Assistência Social – CRAS constituem-se como unidades públicas estatais responsáveis pela execução da Proteção Social Básica, tendo como público prioritário famílias e indivíduos em situação de vulnerabilidade social, conforme disposto na PNAS e na Tipificação Nacional dos Serviços Socioassistenciais (Resolução CNAS nº 109/2009).

A mudança de endereço do Cras Vilas, anteriormente localizado na rua José Pedro de Freitas, nº 132, bairro Zé Arigó, para a rua Francisco Wenceslau, nº 126, bairro Jardim Profeta, decorreu de avaliação técnica e administrativa, fundamentada em diagnóstico socioterritorial que identificou a necessidade de inserção do equipamento em território com maior concentração de vulnerabilidades sociais, visando ampliar o acesso das famílias prioritárias aos serviços da Proteção Social Básica.

Assinado digitalmente por CRISTINA GRAZIELLA LOBO SILVA, MARIA DE FATIMA LIMA DE BRITO SABARA. Verifique a autenticidade em verificador.betha.cloud e insira o código JVN-6Q1-OYE-VN7.

Ressalta-se que a definição do local de funcionamento de um Cras não se pauta exclusivamente pela titularidade do imóvel, ainda que de propriedade do Município, mas principalmente pela adequação territorial e pela efetividade do atendimento ao público prioritário, conforme diretrizes do SUAS.

No que se refere à oficina de Memória, esclarece-se que tais atividades integram o conjunto de ações complementares ao Serviço de Proteção e Atendimento Integral à Família – PAIF e Serviço de Convivência e Fortalecimento de Vínculos - SCFV, não se caracterizando como serviços autônomos, permanentes ou desvinculados do acompanhamento socioassistencial. As oficinas desenvolvidas no Cras têm como finalidade fortalecer vínculos familiares e comunitários, sendo direcionadas prioritariamente às famílias acompanhadas pela Proteção Social Básica.

Reconhece-se a importância das atividades relatadas, bem como os benefícios mencionados nos documentos apresentados, especialmente no que se refere à convivência social, estímulo cognitivo e qualidade de vida do público idoso. Todavia, é necessário observar que a frequência ao Cras exclusivamente para participação em oficinas, sem vinculação ao acompanhamento familiar previsto no PAIF e SCFV, não se enquadra nas finalidades legais do equipamento, conforme normativas vigentes da política de assistência social.

Quanto às dificuldades de mobilidade e deslocamento apontadas pelas usuárias, esta Secretaria informa que vem realizando articulação intersetorial e levantamento das atividades existentes nos territórios, com o objetivo de orientar e redirecionar as participantes para outros serviços, programas e espaços públicos adequados ao atendimento da pessoa idosa, especialmente no âmbito das políticas de saúde, cultura, esporte, lazer e convivência comunitária.

Destaca-se que tais encaminhamentos não configuram descontinuidade de atenção, mas sim o cumprimento das diretrizes legais que regem a política de assistência social, assegurando que o Cras mantenha sua função estratégica de proteção às famílias em situação de vulnerabilidade, ao mesmo tempo em que promove o acesso da população às demais políticas públicas do Município.

Diante do exposto, reafirmamos o compromisso desta Secretaria com uma gestão técnica, responsável e alinhada às legislações vigentes do SUAS, permanecendo à disposição para o diálogo institucional e para os esclarecimentos que se fizerem necessários.

Atenciosamente,

Assinado digitalmente por CRISTINA GRAZIELLA LOBO SILVA, MARIA DE FATIMA LIMA DE BRITO SABARA. Verifique a autenticidade em verificador.betha.cloud e insira o código JVN-6Q1-OYE-VN7.

B | NoPaper

Data de criação do documento: 04/02/2026 às 14:46:05

Assinantes

Veracidade do documento

Documento assinado digitalmente.
Verifique a veracidade utilizando o QR Code ao lado ou acesse
o site **verificador-assinaturas.plataforma.betha.cloud** e insira o código abaixo:

JVN **6Q1** **OYE** **VN7**

Identificador	Assunto		
CI-9151-2026	Resposta à Ofício CMC nº 23 (Averaldo Pereira)		
Tipo	**Grupo**	**Solicitante**	**Data/Hora**
COMUNICAÇÃO		MARCOS DONALD GONCALVES VILLEGAS	24/02/2026 10:48

Conteúdo

PREFEITURA MUNICIPAL DE CONGONHAS
C O M U N I C A Ç Ã O I N T E R N A

DE: Secretário Municipal de Zeladoria Urbana - Marcos Donald Gonçalves Villegas
PARA: Secretário Municipal de Governo - Cássio Emanuel Fernandes Seabra
ASSUNTO: Resposta à Ofício - Câmara Municipal de Congonhas
Prezado,
Em atendimento ao **Ofício nº 23,** subscrita pelo Vereador Averaldo Pereira da Silva, informamos que, nos dias 20/01/2026 e 27/01/2026 foi realizada a manutenção da Iluminação Pública em diversas Ruas **no Bairro Jardim Profeta**, conforme relatório fotográfico em anexo.
Respeitosamente,
Marcos Donald Gonçalves Villegas
Secretário Municipal de Zeladoria Urbana

Eventos da Tarefa

Tipo: Arquivamento **Ação:** Incluir **Usuário:** Cássio Emanuel Fernandes Seabra

Arquivou tarefa. 24/02/2026 16:08

Quantidade de Eventos: 1

PREFEITURA MUNICIPAL DE CONGONHAS

SECRETARIA MUNICIPAL DE ZELADORIA URBANA

RELATÓRIO FOTOGRÁFICO

Ofício nº 23/2026

Verador: Averaldo Pereira da Silva

Serviço: Manutenção de Iluminação Pública.

Data do serviço: 20/01/2026 e 27/01/2026

Objeto: Manutenção de Iluminação Pública em diversas ruas no no bairro Jardim Profeta.

Bairro: Jardim Profeta

FOTOGRAFIA - 01



Manutenção de Iluminação Pública - Rua da Cemig, nº 191, bairro Jardim Profeta.

FOTOGRAFIA - 02



Manutenção de Iluminação Pública - Rua Antônio Guerra, nº 20, bairro Jardim Profeta

FOTOGRAFIA - 03

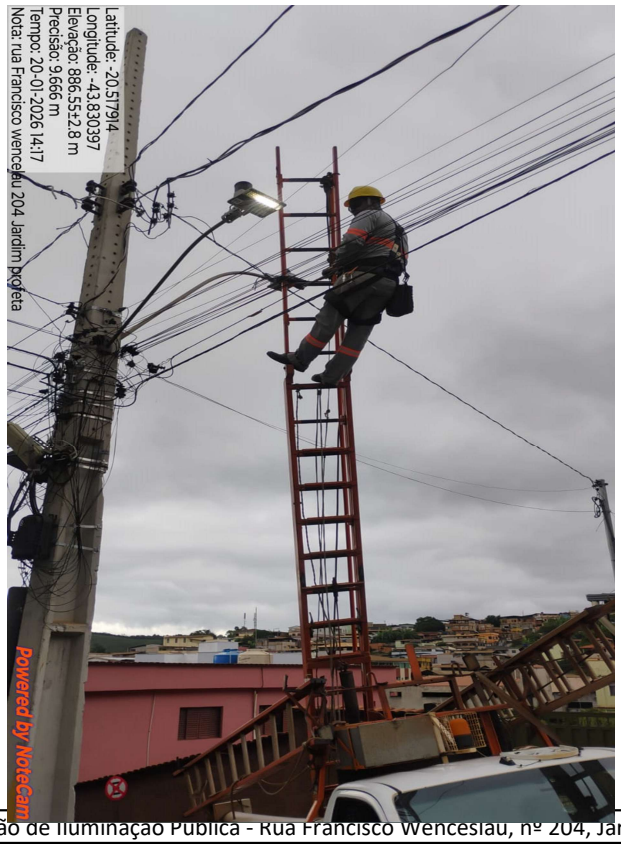

Manutenção de Iluminação Pública - Rua Francisco Wenceslau, nº 204, Jardim Profeta.

FOTOGRAFIA - 04



Manutenção de Iluminação Pública - Rua Izidio Alves Dias, S/Nº, Jardim Profeta

FOTOGRAFIA - 05



Manutenção de Iluminação Pública - Rua Izidio Alves Dias, 127, Jardim Profeta

FOTOGRAFIA - 06



Manutenção de Iluminação Pública - Rua José Emídio, 389, Jardim Profeta

Identificador	Assunto		
CI-7775-2026	Resposta à Ofício CMC nº 26 (Averaldo Pereira)		
Tipo	**Grupo**	**Solicitante**	**Data/Hora**
COMUNICAÇÃO		MARCOS DONALD GONCALVES VILLEGAS	02/02/2026 14:32

Conteúdo

PREFEITURA MUNICIPAL DE CONGONHAS
C O M U N I C A Ç Ã O I N T E R N A

DE: Secretário Municipal de Zeladoria Urbana - Marcos Donald Gonçalves Villegas
PARA: Secretário Municipal de Governo - Cássio Emanuel Fernandes Seabra
ASSUNTO: Resposta à Ofício - Câmara Municipal de Congonhas
Prezado,
Em atendimento ao **Ofício nº26** do Vereador Averaldo Pereira Silva, informamos que, já foram retirados os lixos e entulhos que estavam sendo descartados de forma irregular na Rua José Moreira, no Bairro Lobo Leite. Bem como, a instalação da placa de "Proibido Jogar Lixo", conforme fotos em anexo.
Respeitosamente,
Marcos Donald Gonçalves Villegas
Secretário Municipal de Zeladoria Urbana
Prefeitura Municipal de Congonhas

Eventos da Tarefa

Tipo: Leitura	**Ação:** Incluir	**Usuário:** JESSICA CRISTINA CHAVES RAMALHO
Confirmou leitura.		03/02/2026 09:16
Tipo: Arquivamento	**Ação:** Incluir	**Usuário:** JESSICA CRISTINA CHAVES RAMALHO
Arquivou tarefa.		03/02/2026 09:16
Tipo: null	**Ação:** Incluir	**Usuário:** Luíza Charles de Oliveira Santos
null		24/02/2026 07:38

Quantidade de Eventos: 3


NEW HOLLAND
NEW HOLLAND
GARAGEM


28 de jan. de 2026, 14:34:41
Rua Mário Moreira
Congonhas MG
36415-000
Brasil
PROIBIDO
JOGAR LIXO
NESTE LOCAL
FIAT
PUG-5919







ESTADO DE MINAS GERAIS
MUNICIPIO DE CONGONHAS
Relatório Histórico de Tarefas

Parâmetros: Id: c68c67f2-117b-11f1-99a0-0affa7eb5935

Identificador	Assunto		
CI-9130-2026	Resposta à Ofício CMC nº 50 (Averaldo Pereira)		
Tipo	**Grupo**	**Solicitante**	**Data/Hora**
COMUNICAÇÃO		MARCOS DONALD GONCALVES VILLEGAS	24/02/2026 09:24

Conteúdo

PREFEITURA MUNICIPAL DE CONGONHAS
C O M U N I C A Ç Ã O I N T E R N A

DE: Secretário Municipal de Zeladoria Urbana - Marcos Donald Gonçalves Villegas
PARA: Secretário Municipal de Governo - Cássio Emanuel Fernandes Seabra
ASSUNTO: Resposta à Ofício - Câmara Municipal de Congonhas
Prezado,
Em atendimento ao **Ofício nº 50** , subscrita pelo Vereador Averaldo Pereira da Silva, informamos que,
no dia 11 de Fevereiro de 2026 foram realizadas manutenções da Iluminação Pública na Rua Alexandrina de Assis próximo aos nºs 197 e 329, no Bairro Cidade Jardim, conforme relatório fotográfico em anexo.
Respeitosamente,

Marcos Donald Gonçalves Villegas
Secretário Municipal de Zeladoria Urbana

Eventos da Tarefa

Quantidade de Eventos: 0

PREFEITURA MUNICIPAL DE CONGONHAS

SECRETARIA MUNICIPAL DE ZELADORIA URBANA

RELATÓRIO FOTOGRÁFICO

Ofício nº 50/2026

Verador: Averaldo Pereira da Silva

Serviço: Manutenção de Iluminação Pública.

Data do serviço: 11/02/2026

Objeto: Manutenção de Iluminação Pública na rua Alexandrina de Assis, próximo aos nºs 197 e 329, bairro Cidade Jardim.

Bairro: Primavera

FOTOGRAFIA - 01

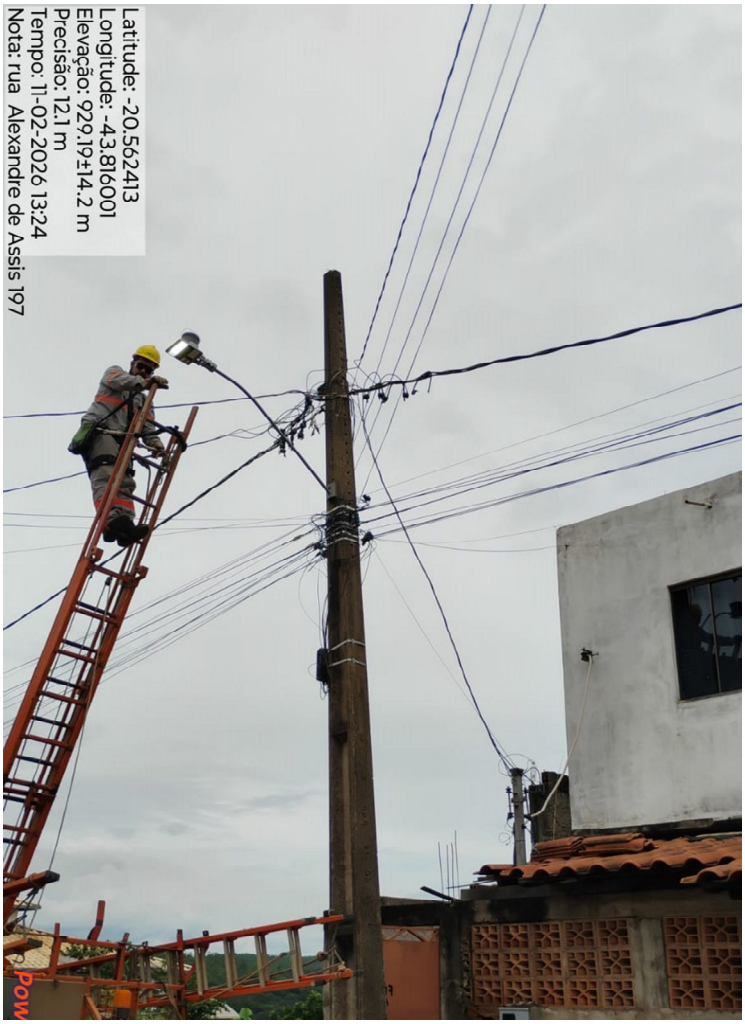



Manutenção de Iluminação Pública - R. Alexandrina de Assis, nº 197, Cidade Jardim. (Não encontrou problema)

FOTOGRAFIA - 02



Manutenção de Iluminação Pública - R. Alexandrina de Assis, nº 329, Cidade Jardim.

Identificador	Assunto		
CI-9135-2026	Resposta à Ofício CMC nº 58 (Averaldo Pereira)		
Tipo	**Grupo**	**Solicitante**	**Data/Hora**
COMUNICAÇÃO		MARCOS DONALD GONCALVES VILLEGAS	24/02/2026 09:48

Conteúdo

PREFEITURA MUNICIPAL DE CONGONHAS
C O M U N I C A Ç Ã O I N T E R N A

DE: Secretário Municipal de Zeladoria Urbana - Marcos Donald Gonçalves Villegas
PARA: Secretário Municipal de Governo - Cássio Emanuel Fernandes Seabra
ASSUNTO: Resposta à Ofício - Câmara Municipal de Congonhas
Prezado,
Em atendimento ao **Ofício nº 58** , subscrita pelo Vereador Averaldo Pereira da Silva, informamos que,
no dia 29 de janeiro de 2026 foi realizada a manutenção da Iluminação Pública na Rua Emílio de Oliveira, em frente ao nº 07, no Bairro Primavera, conforme relatório fotográfico em anexo.
Respeitosamente,

Marcos Donald Gonçalves Villegas
Secretário Municipal de Zeladoria Urbana

Eventos da Tarefa

Quantidade de Eventos: 0

PREFEITURA MUNICIPAL DE CONGONHAS

SECRETARIA MUNICIPAL DE ZELADORIA URBANA

RELATÓRIO FOTOGRÁFICO

Ofício nº 58/2026

Verador: Averaldo Pereira da Silva

Serviço: Manutenção de Iluminação Pública.

Data do serviço: 29/01/2026

Objeto: Manutenção de Iluminação Pública na rua Emílio de Oliveira, em frente ao 07, bairro Primavera.

Bairro: Primavera

FOTOGRAFIA - 01





Manutenção de Iluminação Pública - Emilio de Oliveira, nº 07, Primavera.

Identificador	Assunto		
CI-9138-2026	Resposta à Ofício CMC nº 62 (Averaldo Pereira)		
Tipo	**Grupo**	**Solicitante**	**Data/Hora**
COMUNICAÇÃO		MARCOS DONALD GONCALVES VILLEGAS	24/02/2026 09:53

Conteúdo

PREFEITURA MUNICIPAL DE CONGONHAS
C O M U N I C A Ç Ã O I N T E R N A

DE: Secretário Municipal de Zeladoria Urbana - Marcos Donald Gonçalves Villegas
PARA: Secretário Municipal de Governo - Cássio Emanuel Fernandes Seabra
ASSUNTO: Resposta à Ofício - Câmara Municipal de Congonhas
Prezado,
Em atendimento ao **Ofício nº 62** , subscrita pelo Vereador Averaldo Pereira da Silva, informamos que,
no dia 27 de janeiro de 2026 foi realizada a manutenção da Iluminação Pública na Rua Manoel dos Santos, em frente ao nº 48, no Bairro Leopoldino Barbosa, conforme relatório anexo.
Respeitosamente,

Marcos Donald Gonçalves Villegas
Secretário Municipal de Zeladoria Urbana

Eventos da Tarefa

Quantidade de Eventos: 0

PREFEITURA MUNICIPAL DE CONGONHAS

SECRETARIA MUNICIPAL DE ZELADORIA URBANA

RELATÓRIO FOTOGRÁFICO

Ofício nº 62/2026

Verador: Averaldo Pereira da Silva

Serviço: Manutenção de Iluminação Pública.

Data do serviço: 27/01/2026

Objeto: Manutenção de Iluminação Pública na rua Manoel dos Santos, em frente ao 48, bairro Leopoldino Barbosa.

Bairro: Leopoldino Barbosa.

FOTOGRAFIA - 01

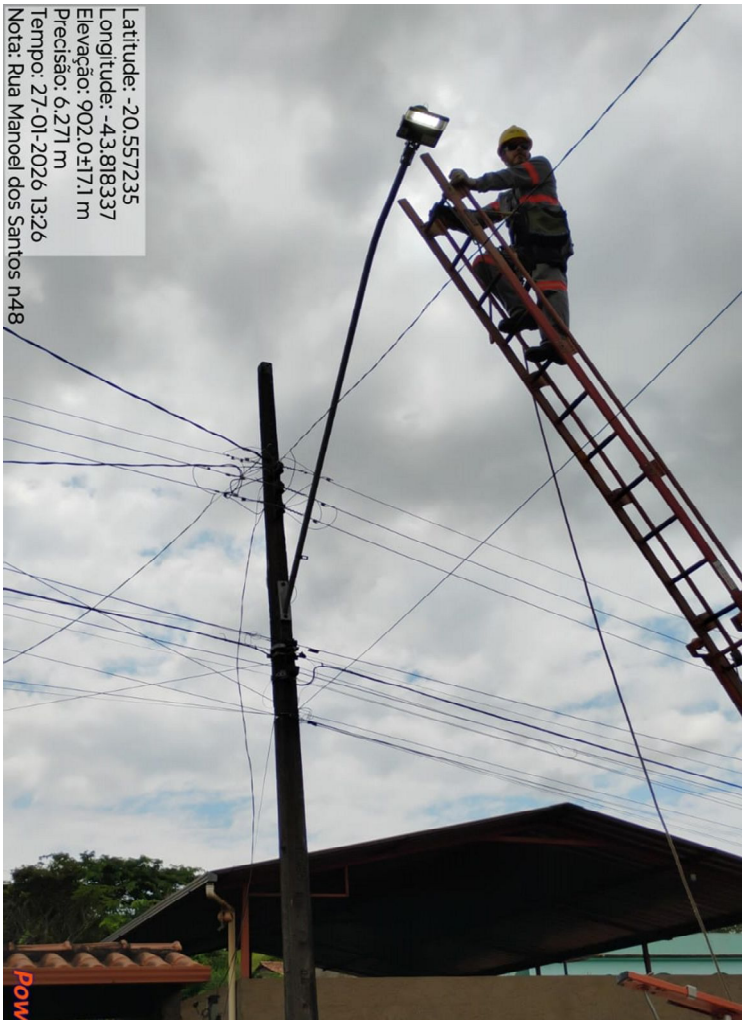

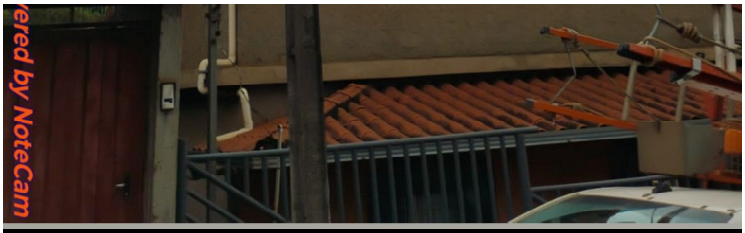

Manutenção de Iluminação Pública - rua Manoel dos Santos, nº 48, Leopoldino Barbosa.

ESTADO DE MINAS GERAIS
MUNICIPIO DE CONGONHAS
Relatório Histórico de Tarefas
Parâmetros: Id: 39d94fb4-1180-11f1-9072-0affa7eb5935

Identificador	Assunto		
CI-9139-2026	Resposta à Ofício CMC nº 62 (Averaldo Pereira)		
Tipo	**Grupo**	**Solicitante**	**Data/Hora**
COMUNICAÇÃO		MARCOS DONALD GONCALVES VILLEGAS	24/02/2026 09:56

Conteúdo

PREFEITURA MUNICIPAL DE CONGONHAS
C O M U N I C A Ç Ã O I N T E R N A

DE: Secretário Municipal de Zeladoria Urbana - Marcos Donald Gonçalves Villegas
PARA: Secretário Municipal de Governo - Cássio Emanuel Fernandes Seabra
ASSUNTO: Resposta à Ofício - Câmara Municipal de Congonhas
Prezado,
Em atendimento ao **Ofício nº 62** , subscrita pelo Vereador Averaldo Pereira da Silva, informamos que,
no dia 09 de Fevereiro de 2026 foi realizada a manutenção da Iluminação Pública na Rua Raul Riberti, em frente ao nº 53, no Bairro Centro, conforme relatório fotográfico em anexo.
Respeitosamente,

Marcos Donald Gonçalves Villegas
Secretário Municipal de Zeladoria Urbana

Eventos da Tarefa

Tipo: Despacho **Ação:** Incluir **Usuário:** MARCOS DONALD GONCALVES VILLEGAS

Corrigindo: o número do Ofício é 63. Solicito a correção, por gentileza. 24/02/2026 09:58

Quantidade de Eventos: 1

PREFEITURA MUNICIPAL DE CONGONHAS

SECRETARIA MUNICIPAL DE ZELADORIA URBANA

RELATÓRIO FOTOGRÁFICO

Ofício nº 63/2026

Verador: Averaldo Pereira da Silva

Serviço: Manutenção de Iluminação Pública.

Data do serviço: 09/02/2026

Objeto: Manutenção de Iluminação Pública na rua Raul Riberti, em frente ao 53, bairro Centro.

Bairro: Centro

FOTOGRAFIA - 01





Manutenção de Iluminação Pública - Raul Riberti, em frente ao 53, bairro Centro.

ESTADO DE MINAS GERAIS
MUNICIPIO DE CONGONHAS
Relatório Histórico de Tarefas
Parâmetros: Id: e6ff1b92-1180-11f1-bf92-0affa7eb5935

Identificador	Assunto		
CI-9140-2026	Resposta à Ofício CMC nº 67 (Averaldo Pereira)		
Tipo	**Grupo**	**Solicitante**	**Data/Hora**
COMUNICAÇÃO		MARCOS DONALD GONCALVES VILLEGAS	24/02/2026 10:01

Conteúdo

PREFEITURA MUNICIPAL DE CONGONHAS
C O M U N I C A Ç Ã O I N T E R N A

DE: Secretário Municipal de Zeladoria Urbana - Marcos Donald Gonçalves Villegas
PARA: Secretário Municipal de Governo - Cássio Emanuel Fernandes Seabra
ASSUNTO: Resposta à Ofício - Câmara Municipal de Congonhas
Prezado,
Em atendimento ao **Ofício nº 67** , subscrita pelo Vereador Averaldo Pereira da Silva, informamos que,
no dia 11 de fevereiro de 2026 foram realizadas manutenções da Iluminação Pública nas seguintes Ruas do Bairro Joaquim Murtinho:

- **Dom Oscar de Oliveira,** próximo ao 440;
- **Várzea das Pedras**, esquina com Nossa Senhora de Fátima, próximo ao nº 17;
- **Professor José Moreira**, nº 467;
- **Nossa Senhora da Penha**, nº 55.

As imagens das manutenções são apresentadas em relatório fotográfico em anexo.
Respeitosamente,

Marcos Donald Gonçalves Villegas
Secretário Municipal de Zeladoria Urbana

Eventos da Tarefa

Quantidade de Eventos: 0

PREFEITURA MUNICIPAL DE CONGONHAS

SECRETARIA MUNICIPAL DE ZELADORIA URBANA

RELATÓRIO FOTOGRÁFICO

Ofício nº 67/2026

Verador: Averaldo Pereira da Silva

Serviço: Manutenção de Iluminação Pública.

Data do serviço: 11/02/2026

Objeto: Manutenção de Iluminação Pública em diversas ruas no no bairro Joaquim Murtinho.

Bairro: Joaquim Murtinho

FOTOGRAFIA - 01





Manutenção de Iluminação Pública - Rua Várzea da Pedra, nº 17, bairro Joaquim Murtinho.

FOTOGRAFIA - 02



Manutenção de Iluminação Pública - Professoe José Moreira, nº 467, bairro Joaquim Murtinho.

FOTOGRAFIA - 03

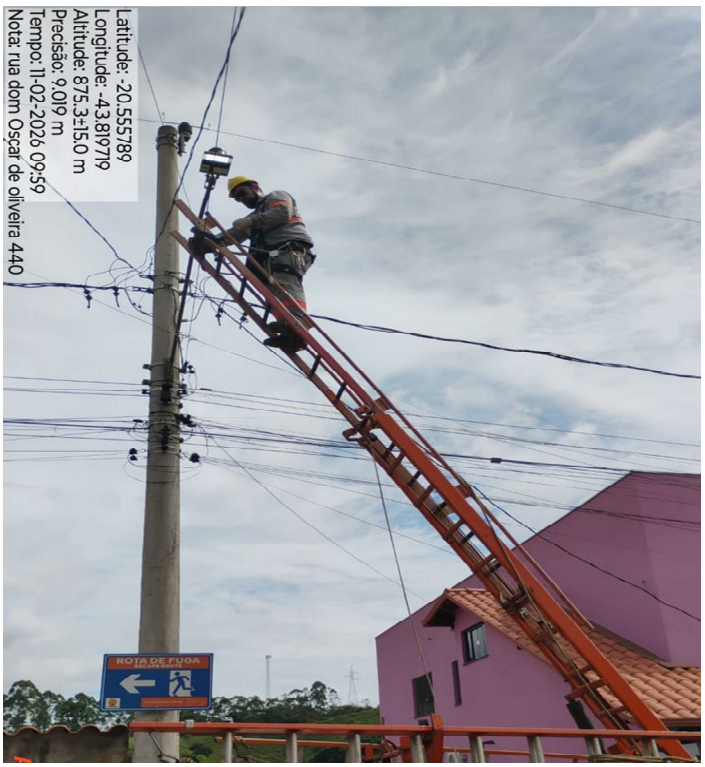

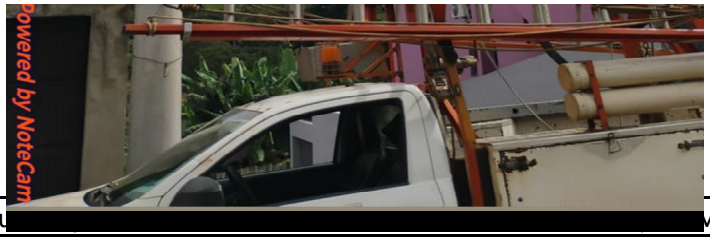

Manutenção de Ilu Murtinho.

FOTOGRAFIA - 04



Manutenção de Iluminação Pública - Rua Nossa Senhora da Penha, 55, Joaquim Murtinho.

Identificador	Assunto		
CI-9147-2026	Resposta à Ofício CMC nº 69 (Averaldo Pereira)		
Tipo	**Grupo**	**Solicitante**	**Data/Hora**
COMUNICAÇÃO		MARCOS DONALD GONCALVES VILLEGAS	24/02/2026 10:35

Conteúdo

PREFEITURA MUNICIPAL DE CONGONHAS
C O M U N I C A Ç Ã O I N T E R N A

DE: Secretário Municipal de Zeladoria Urbana - Marcos Donald Gonçalves Villegas
PARA: Secretário Municipal de Governo - Cássio Emanuel Fernandes Seabra
ASSUNTO: Resposta à Ofício - Câmara Municipal de Congonhas
Prezado,
Em atendimento ao **Ofício nº 69** , subscrita pelo Vereador Averaldo Pereira da Silva, informamos que,
no dia 11 de Fevereiro de 2026 foi realizada a manutenção da Iluminação Pública na Rua Maria José dos Santos, em frente ao nº 519, no Bairro Eldorado, conforme relatório fotográfico em anexo.
Respeitosamente,

Marcos Donald Gonçalves Villegas
Secretário Municipal de Zeladoria Urbana

Eventos da Tarefa

Quantidade de Eventos: 0

PREFEITURA MUNICIPAL DE CONGONHAS

SECRETARIA MUNICIPAL DE ZELADORIA URBANA

RELATÓRIO FOTOGRÁFICO

Ofício nº 69/2026

Verador: Averaldo Pereira da Silva

Serviço: Manutenção de Iluminação Pública.

Data do serviço: 11/02/2026

Objeto: Manutenção de Iluminação Pública na Rua José Maria dos Santos, 519, bairro Eldorado.

Bairro: Eldorado

FOTOGRAFIA - 01



Manutenção de Iluminação Pública - na Rua José Maria dos Santos, 519, bairro Eldorado.

Identificador	Assunto		
CI-9142-2026	Resposta à Ofício CMC nº 71 (Averaldo Pereira)		
Tipo	**Grupo**	**Solicitante**	**Data/Hora**
COMUNICAÇÃO		MARCOS DONALD GONCALVES VILLEGAS	24/02/2026 10:20

Conteúdo

PREFEITURA MUNICIPAL DE CONGONHAS
C O M U N I C A Ç Ã O I N T E R N A

DE: Secretário Municipal de Zeladoria Urbana - Marcos Donald Gonçalves Villegas
PARA: Secretário Municipal de Governo - Cássio Emanuel Fernandes Seabra
ASSUNTO: Resposta à Ofício - Câmara Municipal de Congonhas
Prezado,
Em atendimento ao **Ofício nº 71** , subscrita pelo Vereador Averaldo Pereira da Silva, informamos que, no dia 30 de Janeiro de 2026 foi realizada a manutenção da Iluminação Pública na Rua Oscar Bahia da Fonseca, em frente ao nº 113, no Bairro Primavera, conforme relatório fotográfico em anexo.
Respeitosamente,

Marcos Donald Gonçalves Villegas
Secretário Municipal de Zeladoria Urbana

Eventos da Tarefa

Quantidade de Eventos: 0

PREFEITURA MUNICIPAL DE CONGONHAS

SECRETARIA MUNICIPAL DE ZELADORIA URBANA

RELATÓRIO FOTOGRÁFICO

Ofício nº 71/2026

Verador: Averaldo Pereira da Silva

Serviço: Manutenção de Iluminação Pública.

Data do serviço: 30/01/2026

Objeto: Manutenção de Iluminação Pública na rua Oscar Bahia da Fonseca, em frente ao 113, bairro Primavera.

Bairro: Primavera

FOTOGRAFIA - 01

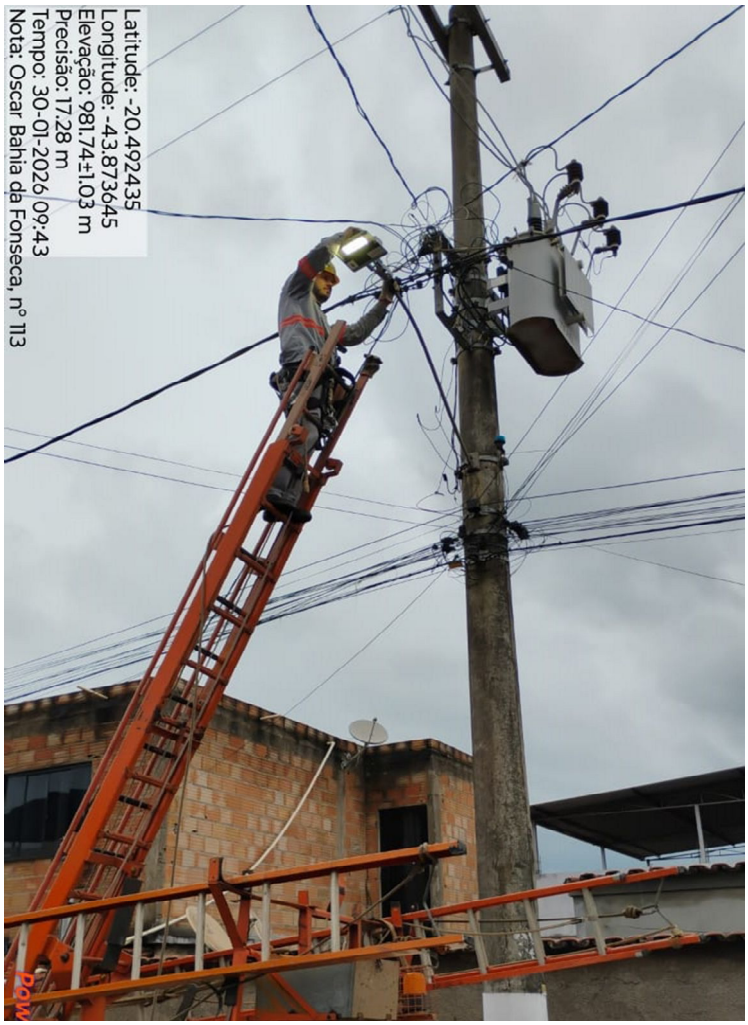



Manutenção de Iluminação Pública - rua Oscar Bahia da Fonseca, em frente ao 113, bairro Primavera.

Identificador	Assunto		
CI-9144-2026	Resposta à Ofício CMC nº 82 (Averaldo Pereira)		
Tipo	**Grupo**	**Solicitante**	**Data/Hora**
COMUNICAÇÃO		MARCOS DONALD GONCALVES VILLEGAS	24/02/2026 10:33

Conteúdo

PREFEITURA MUNICIPAL DE CONGONHAS
C O M U N I C A Ç Ã O I N T E R N A

DE: Secretário Municipal de Zeladoria Urbana - Marcos Donald Gonçalves Villegas
PARA: Secretário Municipal de Governo - Cássio Emanuel Fernandes Seabra
ASSUNTO: Resposta à Ofício - Câmara Municipal de Congonhas
Prezado,
Em atendimento ao **Ofício nº 82** , subscrita pelo Vereador Averaldo Pereira da Silva, informamos que, no dia 09 de Fevereiro de 2026 foi realizada a manutenção da Iluminação Pública na Rua Maria de Castro, em frente ao nº 20, no Bairro Residencial Gualter Monteiro.
Informamos, ainda, que durante o período do Carnaval, as concessionárias de telefonia efetuaram a retirada dos cabos inutilizados e promoveram a regularização dos cabeamentos existentes, conforme relatório fotográfico em anexo.
Respeitosamente,

Marcos Donald Gonçalves Villegas
Secretário Municipal de Zeladoria Urbana

Eventos da Tarefa

Tipo: Arquivamento **Ação:** Incluir **Usuário:** Cássio Emanuel Fernandes Seabra

Arquivou tarefa. 24/02/2026 16:00

Quantidade de Eventos: 1

PREFEITURA MUNICIPAL DE CONGONHAS

SECRETARIA MUNICIPAL DE ZELADORIA URBANA

RELATÓRIO FOTOGRÁFICO

Ofício nº 82/2026

Verador: Averaldo Pereira da Silva

Serviço: Manutenção de Iluminação Pública e Adequação dos Cabos de Telefonia

Data do serviço: 09/02/2026 | 13/02/2026

Objeto: Manutenção de Iluminação Pública e adequação dos cabos de telefonia na rua Maria de Castro, em frente ao nº 20, bairro Residencial Gualter Monteiro.

Bairro: Residencial Gualter Monteiro

FOTOGRAFIA - 01

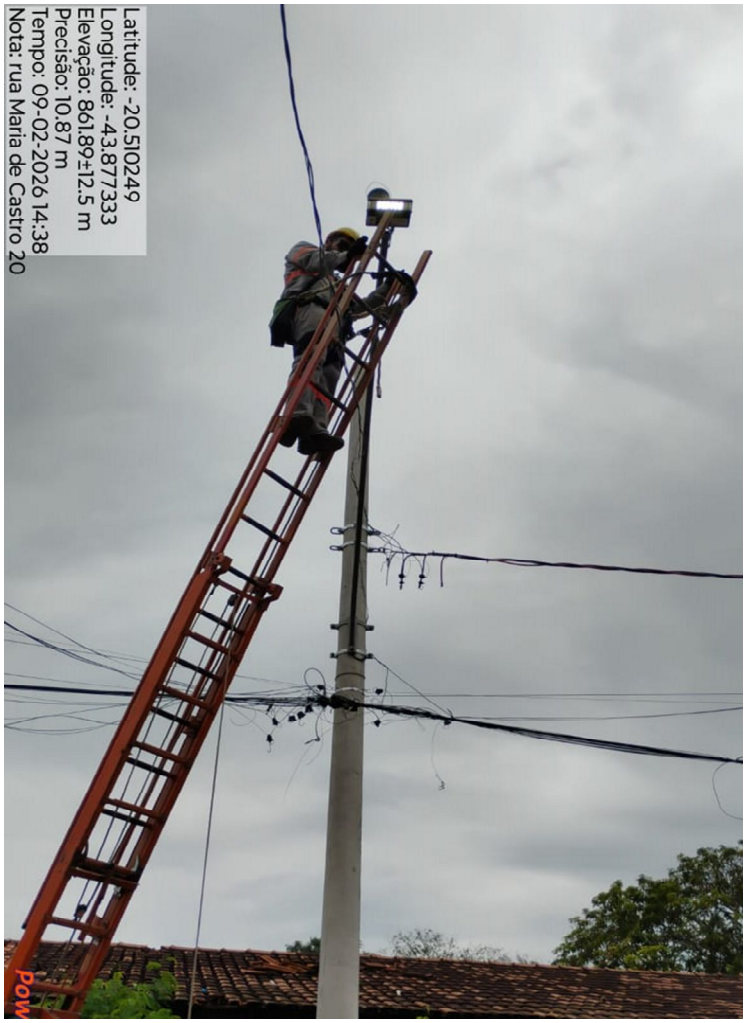



Manutenção de Iluminação Pública - rua Maria de Castro, nº 20, bairro Residencial Gualter Monteiro.

FOTOGRAFIA - 02 e 03

ANTES



DEPOIS



Retirada dos cabos de telefonia não utilizados - rua Maria de Castro, nº 20, bairro Residencial Gualter Monteiro.

FOTOGRAFIA - 04 e 05

ANTES



DEPOIS







Retirada dos cabos de telefonia não utilizados - rua Maria de Castro, nº 20, bairro Residencial Gualter Monteiro.

FOTOGRAFIA - 04



Manutenção de Iluminação Pública - Rua Nossa Senhora da Penha, 55, Joaquim Murtinho.

ESTADO DE MINAS GERAIS
MUNICIPIO DE CONGONHAS
Relatório Histórico de Tarefas

Parâmetros: Id: 0b3be884-117a-11f1-9883-0affa7eb5935

Identificador	Assunto		
CI-9127-2026	Resposta à Ofício CMC nº 85 (Averaldo Pereira)		
Tipo	**Grupo**	**Solicitante**	**Data/Hora**
COMUNICAÇÃO		MARCOS DONALD GONCALVES VILLEGAS	24/02/2026 09:12

Conteúdo

PREFEITURA MUNICIPAL DE CONGONHAS
C O M U N I C A Ç Ã O I N T E R N A

DE: Secretário Municipal de Zeladoria Urbana - Marcos Donald Gonçalves Villegas
PARA: Secretário Municipal de Governo - Cássio Emanuel Fernandes Seabra
ASSUNTO: Resposta à Ofício - Câmara Municipal de Congonhas
Prezado,
Em atendimento ao **Ofício nº 85,** subscrita pelo Vereador Averaldo Pereira da Silva, informamos que, no dia 12 de Fevereiro de 2026 foi realizada a manutenção da Iluminação Pública na Av. Júlia Kubitschek, próximo ao nº 631, no Bairro Centro, conforme relatório fotográfico em anexo.
Respeitosamente,

Marcos Donald Gonçalves Villegas
Secretário Municipal de Zeladoria Urbana

Eventos da Tarefa

Tipo: Arquivamento	**Ação:** Incluir	**Usuário:** Cássio Emanuel Fernandes Seabra
Arquivou tarefa.		24/02/2026 09:22
Tipo: Arquivamento	**Ação:** Remover	**Usuário:** Cássio Emanuel Fernandes Seabra
Desarquivou tarefa.		24/02/2026 09:22
Tipo: null	**Ação:** Incluir	**Usuário:** Cássio Emanuel Fernandes Seabra
null		24/02/2026 09:22

Quantidade de Eventos: 3

PREFEITURA MUNICIPAL DE CONGONHAS

SECRETARIA MUNICIPAL DE ZELADORIA URBANA

RELATÓRIO FOTOGRÁFICO

Ofício nº 85/2026

Verador: Averaldo Pereira da Silva

Serviço: Manutenção de Iluminação Pública.

Data do serviço: 12/02/2026

Objeto: Manutenção de Iluminação Pública na Av. Júlia Kubitschek, em frente ao nº 631, bairro Centro.

Bairro: Centro.

FOTOGRAFIA - 01





Manutenção de Iluminação Pública - Av. Júlia Kubitschek, em frente ao nº 631, bairro Centro.

Identificador	Assunto		
CI-8352-2026	Resposta à Ofício CMC nº 654 (Averaldo Pereira da Silva)		
Tipo	**Grupo**	**Solicitante**	**Data/Hora**
COMUNICAÇÃO		MARCOS DONALD GONCALVES VILLEGAS	10/02/2026 10:13

Conteúdo

PREFEITURA MUNICIPAL DE CONGONHAS
C O M U N I C A Ç Ã O I N T E R N A

DE: Secretário Municipal de Zeladoria Urbana - Marcos Donald Gonçalves Villegas
PARA: Secretário Municipal de Governo - Cássio Emanuel Fernandes Seabra
ASSUNTO: Resposta à Ofício - Câmara Municipal de Congonhas
Prezado,
Em atendimento ao **Ofício nº 654** do Vereador Averaldo Pereira da Silva, informamos que, a capina solicitada para todo o Bairro Novo Rosário, será executada no decorrer do mês de Fevereiro de 2026.
Respeitosamente,
Marcos Donald Gonçalves Villegas
Secretário Municipal de Zeladoria Urbana
Prefeitura Municipal de Congonhas

Eventos da Tarefa

Tipo: Participante **Ação:** Incluir **Usuário:** MARCOS DONALD GONCALVES VILLEGAS
Adicionou JESSICA CRISTINA CHAVES RAMALHO. 10/02/2026 10:26

Tipo: Leitura **Ação:** Incluir **Usuário:** MARCOS DONALD GONCALVES VILLEGAS
Confirmou leitura. 10/02/2026 10:26

Tipo: Leitura **Ação:** Incluir **Usuário:** JESSICA CRISTINA CHAVES RAMALHO
Confirmou leitura. 13/02/2026 12:48

Tipo: Arquivamento **Ação:** Incluir **Usuário:** JESSICA CRISTINA CHAVES RAMALHO
Arquivou tarefa. 13/02/2026 12:48

Quantidade de Eventos: 4

Identificador	Assunto		
CI-8353-2026	Resposta à Ofício CMC nº 656 (Averaldo Pereira da Silva)		
Tipo	**Grupo**	**Solicitante**	**Data/Hora**
COMUNICAÇÃO		MARCOS DONALD GONCALVES VILLEGAS	10/02/2026 10:20

Conteúdo

PREFEITURA MUNICIPAL DE CONGONHAS
C O M U N I C A Ç Ã O I N T E R N A

DE: Secretário Municipal de Zeladoria Urbana - Marcos Donald Gonçalves Villegas
PARA: Secretário Municipal de Governo - Cássio Emanuel Fernandes Seabra
ASSUNTO: Resposta à Ofício - Câmara Municipal de Congonhas

Prezado,
Em atendimento ao **Ofício nº 656** do Vereador Averaldo Pereira da Silva, informamos que, no momento, não há disponibilidade de contêiner para instalação na Rua Verico Gualberto, no Bairro Eldorado, conforme solicitado. Tão logo haja disponibilidade, o referido equipamento será instalado.
Respeitosamente,
Marcos Donald Gonçalves Villegas
Secretário Municipal de Zeladoria Urbana
Prefeitura Municipal de Congonhas

Eventos da Tarefa

Tipo: Participante **Ação:** Incluir **Usuário:** MARCOS DONALD GONCALVES VILLEGAS
Adicionou JESSICA CRISTINA CHAVES RAMALHO. 10/02/2026 10:26

Tipo: Leitura **Ação:** Incluir **Usuário:** JESSICA CRISTINA CHAVES RAMALHO
Confirmou leitura. 13/02/2026 12:48

Tipo: Arquivamento **Ação:** Incluir **Usuário:** JESSICA CRISTINA CHAVES RAMALHO
Arquivou tarefa. 13/02/2026 12:48

Quantidade de Eventos: 3

Identificador	Assunto		
CI-8360-2026	Resposta à Ofício CMC nº 660 (Averaldo Pereira da Silva)		
Tipo	**Grupo**	**Solicitante**	**Data/Hora**
COMUNICAÇÃO		MARCOS DONALD GONCALVES VILLEGAS	10/02/2026 10:36

Conteúdo

PREFEITURA MUNICIPAL DE CONGONHAS
C O M U N I C A Ç Ã O I N T E R N A

DE: Secretário Municipal de Zeladoria Urbana - Marcos Donald Gonçalves Villegas
PARA: Secretário Municipal de Governo - Cássio Emanuel Fernandes Seabra
ASSUNTO: Resposta à Ofício - Câmara Municipal de Congonhas
Prezado,

Em atendimento ao **Ofício nº 660** do Vereador Averaldo Pereira da Silva, informamos que, informamos que, o serviço de roçada na Rua Feliciano Mendes, no Bairro Basílica (área histórica), foi realizado na primeira semana de janeiro de 2026, conforme fotos em anexo.
Respeitosamente,
Marcos Donald Gonçalves Villegas
Secretário Municipal de Zeladoria Urbana
Prefeitura Municipal de Congonhas

Eventos da Tarefa

Tipo: Leitura **Ação:** Incluir **Usuário:** JESSICA CRISTINA CHAVES RAMALHO
Confirmou leitura. 13/02/2026 12:48

Tipo: Arquivamento **Ação:** Incluir **Usuário:** JESSICA CRISTINA CHAVES RAMALHO
Arquivou tarefa. 13/02/2026 12:48

Quantidade de Eventos: 2


quarta-feira, 7 de janeiro de 2026 09:33
23K 618855 7731897
Número de índice: 1085


quinta-feira, 8 de janeiro de 2026 10:22
23K 618863 7732039
Número de índice: 1087


Quantum
sexta-feira, 9 de janeiro de 2026 13:46
23K 618867 7732038
Número de índice: 1092


quinta-feira, 8 de janeiro de 2026 14:19
23K 618865 7731901
Número de índice: 1090


quinta-feira, 8 de janeiro de 2026 10:21
23K 618878 7732035
Número de índice: 1086


Quantum
sexta-feira, 9 de janeiro de 2026 13:46
23K 618876 7732034
Número de índice: 1091

Identificador	Assunto		
CI-8364-2026	Resposta à Ofício CMC nº 667 (Averaldo Pereira da Silva)		
Tipo	**Grupo**	**Solicitante**	**Data/Hora**
COMUNICAÇÃO		MARCOS DONALD GONCALVES VILLEGAS	10/02/2026 10:45

Conteúdo

PREFEITURA MUNICIPAL DE CONGONHAS
C O M U N I C A Ç Ã O I N T E R N A

DE: Secretário Municipal de Zeladoria Urbana - Marcos Donald Gonçalves Villegas
PARA: Secretário Municipal de Governo - Cássio Emanuel Fernandes Seabra
ASSUNTO: Resposta à Ofício - Câmara Municipal de Congonhas
Prezado,

Em atendimento ao **Ofício nº 667** do Vereador Averaldo Pereira da Silva, informamos que, o serviço de roçada em toda a "Escola Municipal Sr. Odorico Martinho da Silva" no Bairro Pires, será concluído até o dia 10/02/2026. Destacamos que, no mês de janeiro, em razão do elevado volume de chuvas, durante o horário de trabalho, ocorreu um atraso de aproximadamente duas semanas no cronograma de execução dos serviços.

Respeitosamente,
Marcos Donald Gonçalves Villegas
Secretário Municipal de Zeladoria Urbana
Prefeitura Municipal de Congonhas

Eventos da Tarefa

Tipo: Leitura	**Ação:** Incluir	**Usuário:** JESSICA CRISTINA CHAVES RAMALHO
Confirmou leitura.		13/02/2026 12:47
Tipo: Arquivamento	**Ação:** Incluir	**Usuário:** JESSICA CRISTINA CHAVES RAMALHO
Arquivou tarefa.		13/02/2026 12:47

Quantidade de Eventos: 2