Câmara Municipal de Conselheiro Lafaiete

ESTADO DE MINAS GERAIS

EXPEDIENTE
18/03/24

INDICAÇÃO Nº 338 /2024

ASSUNTO: NECESSIDADE DE DETERMINAR AO SETOR COMPETENTE, QUE PROCEDA COM O ASFALTAMENTO OU ALTERNATIVAMENTE O CALÇAMENTO DA RUA MONTEIRO DE CASTRO, BAIRRO GAGÉ, SE FAZ NECESSÁRIO POIS NA REFERIDA RUA FUNCIONA O POSTO DE SAÚDE DO BAIRRO, E AS CONDIÇÕES PRECÁRIAS DIFICULTAM O ACESSO DA POPULAÇÃO AO CENTRO DE SAÚDE.

SEGUE FOTO EM ANEXO:

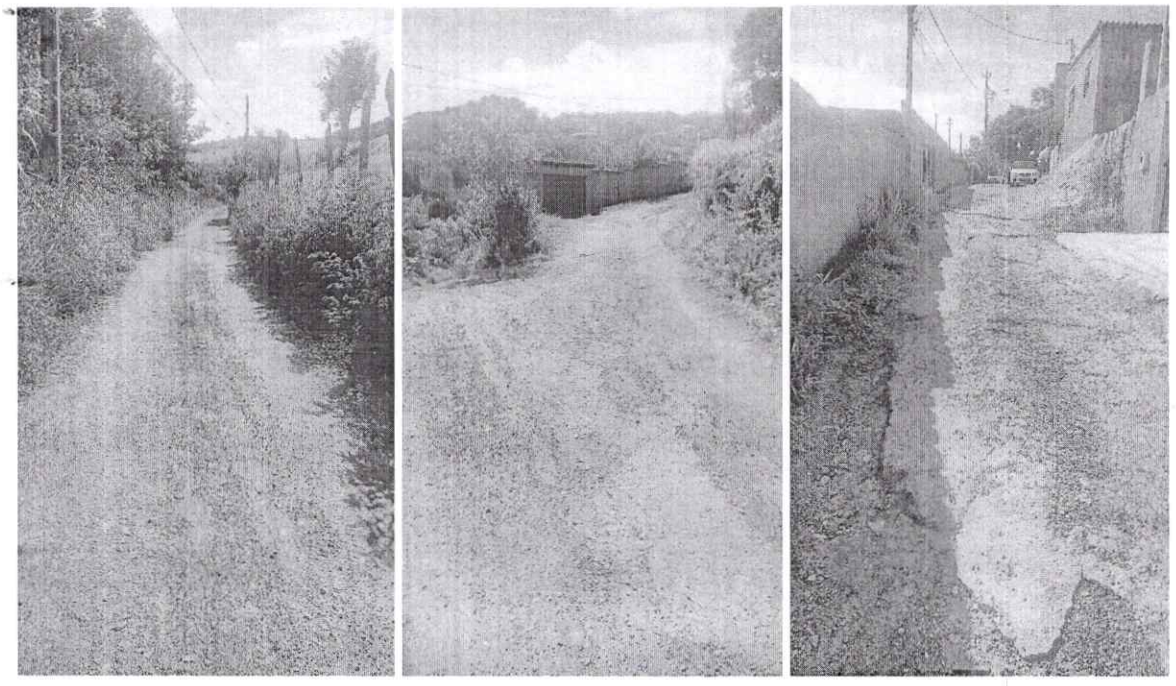

Exmo. Sr. Presidente,

Apresento a V.Exa., nos termos do Art. 191 do Regimento Interno, a presente Indicação, a ser encaminhada a quem de direito, sugerindo a necessidade acima mencionada, tendo em vista tratar-se de um atendimento à comunidade.

SALA DAS SESSÕES, 14 DE MARÇO DE 2024.

VEREADOR ERIVELTON MARTINS JAYME DA SILVA

Câmara Municipal de Conselheiro Lafaiete-MG
-14-Mar-2024-17:04-051504-1/2