INDICAÇÃO 728 / 2023

Exmo. Sr.
Igor Jonas Souza Costa
Presidente da Mesa Diretora
Câmara Municipal de Congonhas

O Vereador que o presente subscreve em conformidade com as normas regimentais vigente, ouvido o plenário, vem indicar ao Executivo Municipal que encaminhe ao Departamento competente, solicitando extensão de rede elétrica de mais um poste com braço luminária na rua Nossa Senhora das Graças, entrada do bairro Vila Marques

Justificativa:

Tal pedido se faz necessário, uma vez que se trata da entrada do bairro e da linha férrea, que por sua vez necessita urgente de iluminação pública para que os usuários transitem no local com segurança. Segue foto anexa.

Plenário, 30 de outubro de 2023

Averaldo Pereira da Silva (Pica-Pau)
Vereador

Câmara Municipal de Congonhas
PROTOCOLO GERAL 3634/2023
Data: 31/10/2023 - Horário: 08:23
Legislativo

Casa do Legislativo Vereador Ênio da Gama

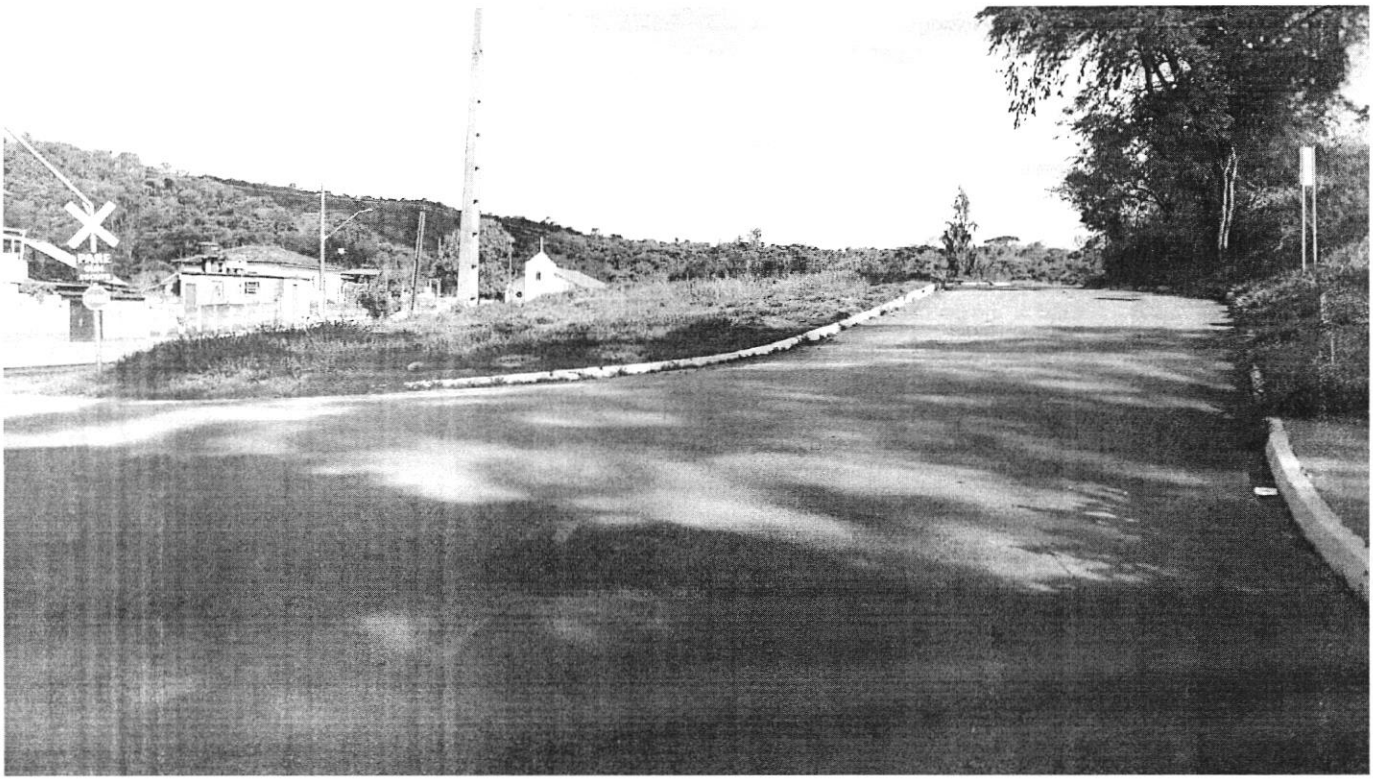

Câmara Municipal de Congonhas
Rua Dr. Pacífico Homem Júnior, 82, Centro, **Congonhas/MG** – Telefone: (31) 3731-1840 – E-mail: camara@congonhas.mg.leg.br
www. **congonhas**.mg.**leg**.br