REQUERIMENTO 22 /2021

Requer que seja verificada a possibilidade de instalação de um ponto de apoio na escola do Capão da Serra, os praticantes de ciclismo, motociclismo, trekkings, passeios ecológicos, cavalgadas, etc.

Senhores Vereadores,

Requeiro, ao Exmo. Sr. Prefeito Municipal, ouvida a Casa Legislativa, na forma regimental vigente e aos demais órgãos desta municipalidade, que seja verificada a possibilidade de instalar um ponto de apoio na escola do Capão da Serra, para os praticantes de ciclismo, motociclismo, trekkings, passeios ecológicos, cavalgadas, etc.

O respectivo ponto de apoio poderá oferecer bebedouro e banheiros aos praticantes de esportes no Capão. Neste local, poderão ser realizadas *"blit´s"* educativas ambientais de preservação e de conscientização de trânsito. Este será um trabalho voluntário realizado em parceria com os próprios ciclistas e adeptos de esportes no Capão.

Solicitamos também uma SINALIZAÇÃO mais ADEQUADA por todo o percurso, principalmente nos pontos mais críticos do Capão, e também, a manutenção assídua da estrada.

JUSTIFICATIVA:

Após o aumento considerável de ciclistas e adeptos à esportes ao ar livre e percebendo que o prédio da respectiva escola se encontra sem utilização, recebemos inúmeros pedidos de vários grupos de ciclismo e praticantes de esportes que realizam suas atividades com frequência no Capão, tais como:

- Pé na estrada (corrida, caminhada e trilha)
- Motociclismo
- Cavalgadas

- Raiz feminina (trilha e caminhada)
- #Bikristão (ciclismo)
- #Rea_bikes(ciclismo)
- #Bikenaveia(ciclismo)
- #Pedalantes_do_capão(ciclismo)
- #Pedal_com_elas(ciclismo)
- #pedaleiros (ciclismo)
- #pedalsarzedo (ciclismo) – PAG. FACEBOOK
- Dentre outros.

É louvável e muito importante pontuar a necessidade das atividades físicas ao ar livre neste momento tão crítico, além de ser uma forma de lazer, essas atividades auxiliam na prevenção de doenças e o fortalecimento do corpo e da mente.

Assim sendo, agradeço o apoio na aprovação do requerimento em questão.

Câmara Municipal de Sarzedo, em 02 de fevereiro de 2021.

Gabriele Valeska Henriques
VEREADORA

OFÍCIO/GAB. Nº 58/2021.
Resposta ao Ofício nº 22/2021.
Câmara Municipal de Sarzedo/MG.

Ilustre Vereador,

Aportou nesta Procuradoria o **Requerimento nº 22/2021** (cópia anexa), oriundo do Gabinete de V. Sra. com o ensejo de solicitar obra de recapeamento asfáltico na Rua Santa Lúcia, tendo em vista o desgaste por ação das chuvas constantes.

Em tempo segue em anexo o Ofício nº 50/2021 aviado pela Secretaria Municipal de Obras e Urbanismo, através do qual, informa-se que o recapeamento ora tratado não estava na relação previamente elaborada, mas foi incluída para execução na próxima licitação, cuja data será definida.

Quanto à poda da árvore, esta será executada pela Secretaria Municipal de Meio Ambiente no mês de Abril, seguindo o respectivo calendário da Secretaria.

Assim, acreditando ter prestado as informações pertinentes, aproveito o ensejo para renovar mensagens de distinta consideração e elevado apreço.

Atenciosamente,

Sarzedo, 30 de Março de 2021.

Marcelo Pinheiro do Amaral
Prefeito Municipal

CÂMARA MUNICIPAL DE SARZEDO
Recebemos dia: 05/04/2021
Hora: 16:22
ASSINATURA - PROTOCOLO

Ilmo. Sr. Vereador.
Marcos Antônio
Câmara Municipal.
Sarzedo/MG.

F

PREFEITURA MUNICIPAL DE SARZEDO

CNPJ 01.612.509/0001-58
SECRETARIA MUNICIPÁL DE OBRAS E URBANISMO

OFICIO: 50/2021
DE: SMOU Secretaria Municipal de Obras e Urbanismo
ASSUNTO: Resposta ao Ofício 22/2021 - Advindo do Gabinete Do Vereador Marcos Antônio de Almeida (Marquinho da Civil) - Câmara Municipal de Sarzedo.
DATA: 04/03/2021

Sarzedo, 04 de Março de 2021.

Venho a V.S.ª acusar o recebimento do Ofício 22/2021 - Advindo do Gabinete Do Vereador Marcos Antônio de Almeida (Marquinho da Civil) - Câmara Municipal de Sarzedo encaminhado a esta Secretaria.

Informo a V.S.ª que o recapeamento solicitado na Rua Santa Lucia não estava na relação previamente elaborada, mas já foi incluída para execução na próxima licitação cuja data será ainda definida pelo Prefeito.

Quanto à poda da árvore, será executada pela Secretaria de Meio Ambiente e Serviços Urbanos – SEMAS, de acordo com seu calendário no mês de Abril.

Sendo o que se apresenta para o momento, é oportuno o ensejo para reiterarmos voto de alta estima e distinta consideração.

Atenciosamente,

VALTER EDIRALDO DE OLIVEIRA
Secretário Municipal de Obras e Urbanismo

Sec. Mun. de Obras e Urbanismo - Prefeitura Municipal - Sarzedo
SMOU

Ilmo. Dr.
MARCO TÚLIO BATISTA SALOMÃO
Procurador Geral do Município
Sarzedo/ MG

CÂMARA MUNICIPAL DE SARZEDO
Dever de cumprir e fazer realizar

Rua Professora Efigênia Mendonça Pinheiro, 199, Centro – Sarzedo/MG
CNPJ: 02.306.182/0001-59 – CEP: 32450-000
Tel.: (31) 3577-8000 Ramal 218
E-mail: camarasarzedo@yahoo.com.br
www.camarasarzedo.mg.gov.br

GABINETE VEREADOR MARCOS ANTÔNIO DE ALMEIDA
(MARQUINHO DA CIVIL)

vereadormarquinho@yahoo.com.br

Agradecer

Sarzedo, 20 de novembro de 2020.

Oficio: 22/2020

Para: Gabinete do Prefeito

Solicitação: (faz)

Exmo. Senhor Prefeito;

Valho-me deste para cumprimenta-lo, e na oportunidade solicitar de Vossa Excelência a pedido dos moradores do bairro Santa Rita em Sarzedo que seja realizada obra de recapeamento asfáltico na rua Santa Lúcia tendo em vista o desgaste por ação das chuvas constantes.

Em oportuno, solicito também que seja realizada a poda de árvores na referida rua. Como é possível observar nas fotos em anexo, a rede de energia elétrica está sendo comprometida.

Na oportunidade, reitero votos de estima e apreço.

Atenciosamente;

MARCOS ANTONIO DE ALMEIDA

Vereador - Patriota

Vereador

Marcelo Pinheiro do Amaral
Prefeito de Sarzedo

Exmo Sr.

Marcelo Pinheiro do Amaral

Prefeitura Municipal de Sarzedo

Marquinho da Civil
Vereador
Por uma cidade mais justa para todos

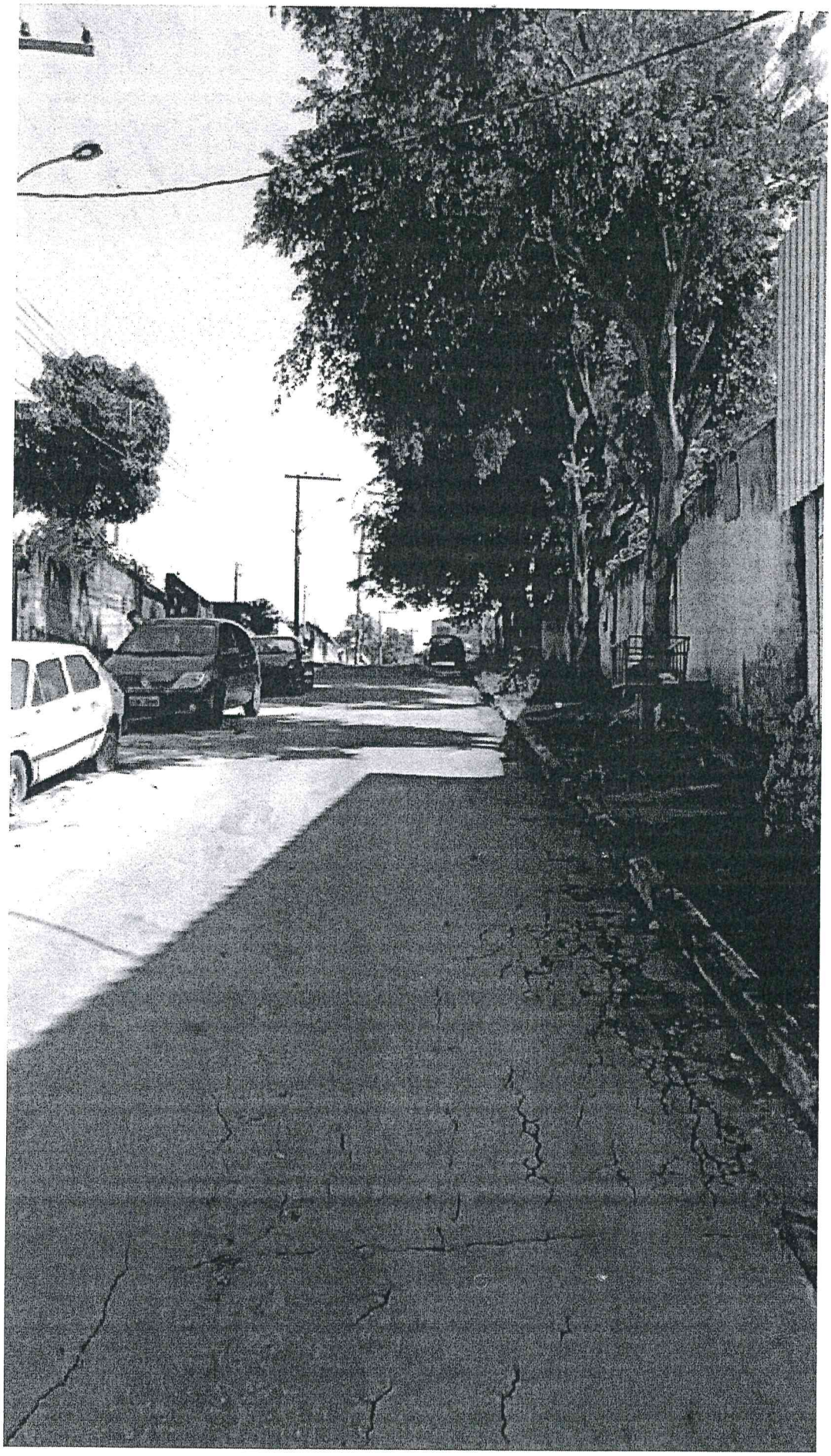



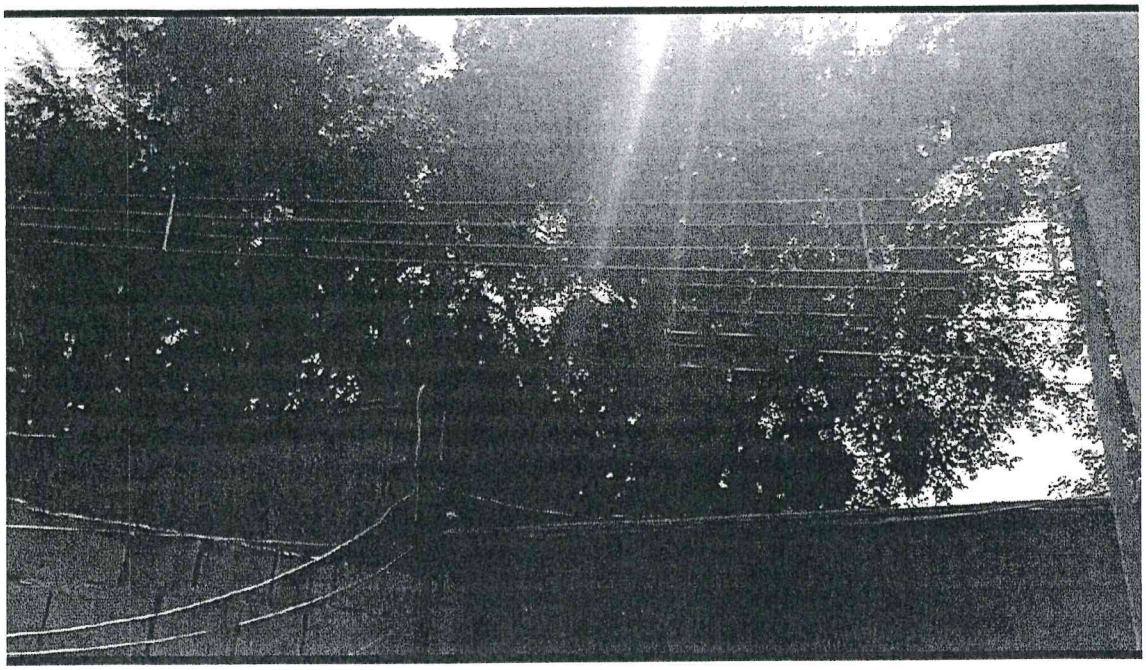

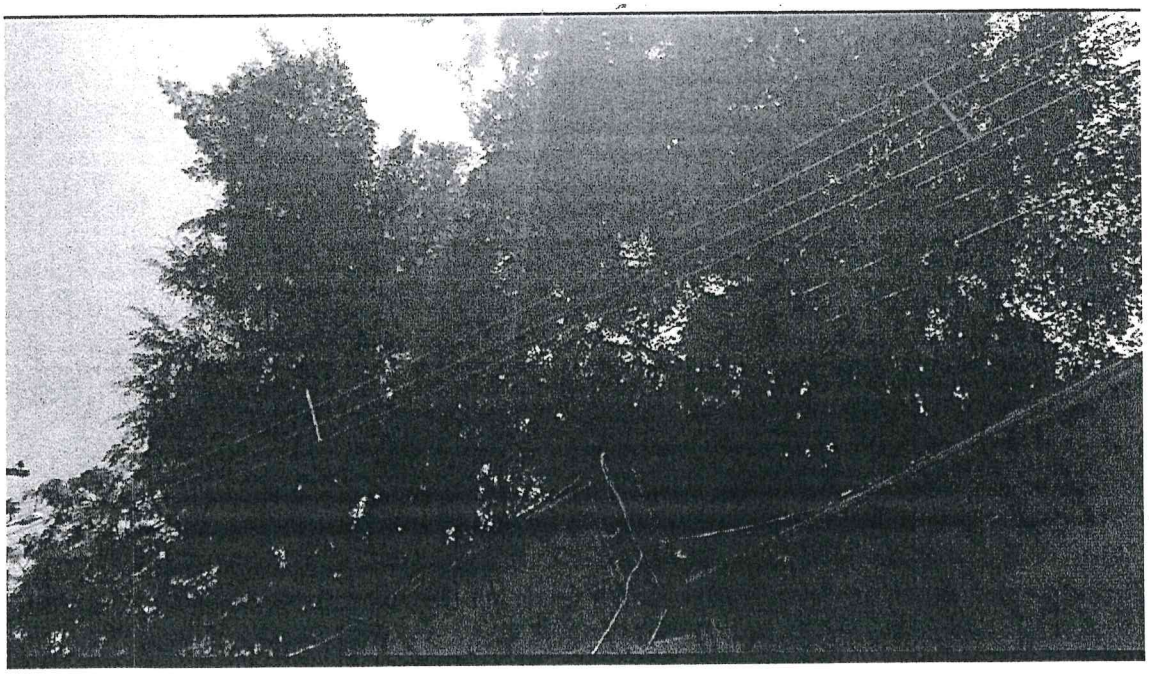

OFÍCIO/GAB. Nº 117/2021
Resposta ao Requerimento 22/2021.
Câmara Municipal de Sarzedo/MG.

Ilustre Vereadora,

Aportou nesta Procuradoria o requerimento supramencionado e em resposta tem-se a informar que segue anexo o ofício nº 90/2021 formulado pela Secretaria Municipal de Educação no qual contém todas as informações pertinentes ao caso em tela.

Assim, acreditando ter prestado as informações pertinentes, aproveito o ensejo para renovar mensagens de distinta consideração e elevado apreço.

Atenciosamente,

Sarzedo, 22 de Abril de 2021.

Marcelo Pinheiro do Amaral
Prefeito Municipal

Ilma. Sra. Vereadora.
Gabriela Valeska Henriques
Vereadora - Sarzedo/MG.

OFÍCIO. Nº 118/2021
ASSUNTO: Solicitação que se faz.
Secretária Municipal de Obras - Secretária Municipal de Meio Ambiente - Secretária Municipal de Educação - Departamento Municipal de Trânsito e Transporte de Sarzedo (TRANSARZEDO)

Prezados (as) Senhores (as),

Considerando o **Requerimento nº 22/2021** (cópia anexa), oriundo do Gabinete da Vereadora Gabriele Valeska Henriques com o ensejo de solicitar instalação de ponto de apoio na escola Capão da Serra para os praticantes de ciclismo, motociclismo, trekkings, passeios ecológicos, cavalgadas etc;

Considerando a resposta da Secretaria Municipal de Esportes, Cultura, Lazer e Turismo conforme ofício nº 05/SELCT/20201;

Asssim, requeiro:

Que sejam fornecidas as informações pertinentes e eventuais documentos para fins de esclarecimento dos fatos, e para tanto, dar-se-á o prazo de 05 (cinco) dias.

No mais, aproveito o ensejo para renovar mensagens de distinta consideração e elevado apreço.

Atenciosamente,

Sarzedo, 29 de março de 2021.

Dr. Marco Túlio Batista Salomão
Procurador Geral do Município
OAB/MG 134.482

Ao Sr.Valter Ediraldo de Oliveira
Secretário Municipal de Meio Ambiente/Secretário Municipal de Obras
Sarzedo-MG

C/C

Sr.
Eliane Barbosa.
Secretária Municipal de Educação.
Sarzedo/MG.

Departamento Municipal de Trânsito e Transporte de Sarzedo (TRANSARZEDO)

PREFEITURA MUNICIPAL DE SARZEDO
SECRETARIA MUNICIPAL DE EDUCAÇÃO
Rua José Batista Filho, n.º 407 – Bairro Vila Satélite - Sarzedo/MG
CEP: 32.450-000 - Telefone: 31 3577-7032 / 8447

Ofício: 90/2021
Assunto: Resposta (faz)
Serviço: Secretaria Municipal de Educação de Sarzedo
Data: 07 de abril de 2021

Exmo. Senhor Procurador,

Cumprimento-o cordialmente e ao ensejo venho responder ao ofício de nº 118/2021 onde solicita instalação de ponto de apoio na Escola Maria Mendes (Capão da Serra), para os praticantes de ciclismo, motociclismo, trekkings, passeios ecológicos e cavalgadas.

De fato, a reivindicação é de suma importância para a comunidade, no entanto, a unidade escolar (com suas atividades paralisadas) não possui vigia patrimonial e nem outro funcionário disponível, para dar apoio necessário, uma vez que, na escola já ocorreram vários arrombamentos e roubos.

Em alguns casos, em que houve o empréstimo da escola, tivemos vários acontecimentos de vandalismo, como: danificação de portas e janelas, roubo de gás de cozinha, bebedouro quebrado, causando vários prejuízos ao patrimônio escolar.

Diante disso, estamos aberto ao diálogo e sugestões para mantermos o local aberto e em segurança, nos colocamos a disposição para a possibilidade de instalação do ponto de apoio.

Sendo o que se apresenta, desde já agradeço.

Eliane Barbosa Campos
Secretária Municipal de Educação

Exmo. Senhor,
Marco Túlio Batista Salomão
Procurador Geral do Município.
SARZEDO-MG