INDICAÇÃO

Excelentíssimo Senhor
GENILSON COSTA E SILVA
Presidente da Câmara Municipal de Boa Vista

O Vereador que este subscreve, com amparo no art. 110, IX do Regimento Interno, solicita que seja encaminhada ao Excelentíssimo Senhor Arthur Henrique Brandão Machado, Prefeito do Município de Boa Vista, a seguinte Indicação:

"**SOLICITO** QUE A PREFEITURA MUNICIPAL DE BOA VISTA, POR MEIO DA SECRETARIA COMPETENTE, EXECUTE O SERVIÇO DE RECAPEAMENTO ASFÁLTICO NA RUA FELIPE XAUD, BAIRRO ASA BRANCA".

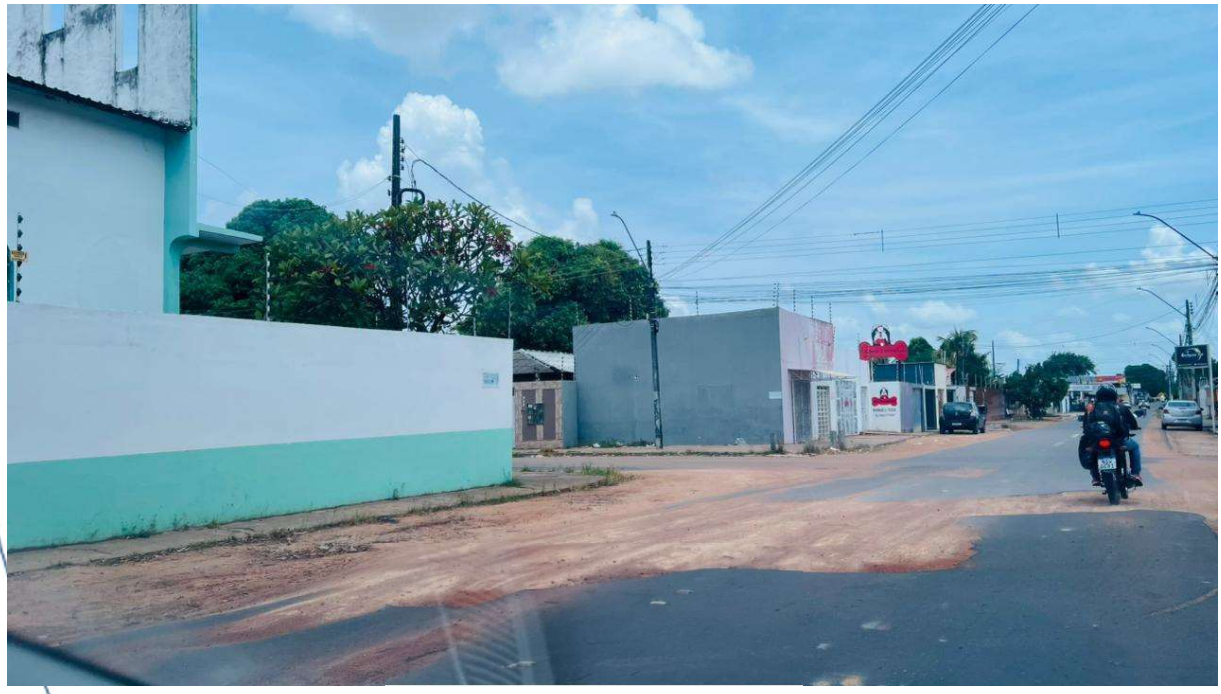

Boa Vista-RR, 24 de novembro de 2025

THIAGO SARAIVA
Vereador (a)

JUSTIFICATIVA

A solicitação é de extrema importância devido à falta de manutenção asfáltica na via mencionada. Atualmente, a falta de asfalto gera acúmulo de poeira no período seco e lama durante o período chuvoso, dificultando o acesso das famílias e prejudicando o deslocamento de serviços essenciais, como transporte público, ambulâncias e coleta de lixo. Assim, a realização do serviço é necessária para garantir melhores condições de mobilidade urbana e segurança viária.

Atenciosamente,

Boa Vista-RR, 24 de novembro de 2025

THIAGO SARAIVA
Vereador (a)