ESTADO DE RORAIMA
CÂMARA MUNICIPAL DE BOA VISTA
Gabinete do Vereador **Júlio Cézar Medeiros Lima**

...IDO NO EXPEDIENTE DA SESSÃO 01/12/15
Secretário

INDICAÇÃO Nº 1904 /2015

Excelentíssima Senhora
Maria Tereza Saenz Surita Jucá
Prefeita de Boa Vista

O Vereador que esta subscreve, no amparo do Art.110, inciso IX do Regimento Interno desta Casa Legislativa, solicita a Excelentíssima Senhora Prefeita de Boa Vista **Maria Tereza Saenz Surita Jucá** que seja atendida a seguinte Indicação:

"QUE SEJA INSERIDO NO PLANEJAMENTO DA PREFEITURA MUNICIPAL DE BOA VISTA, OS SERVIÇOS DE REFORMA OU CONSTRUÇÃO DAS PARADAS DE ÔNIBUS CLIMATIZADAS E COM RAMPA DE ACESSO A CADEIRANTES, AO LONGO DA AVENIDA SOLON RODRIGUÊS PESSOA, NO BAIRRO PINTOLÂNDIA".

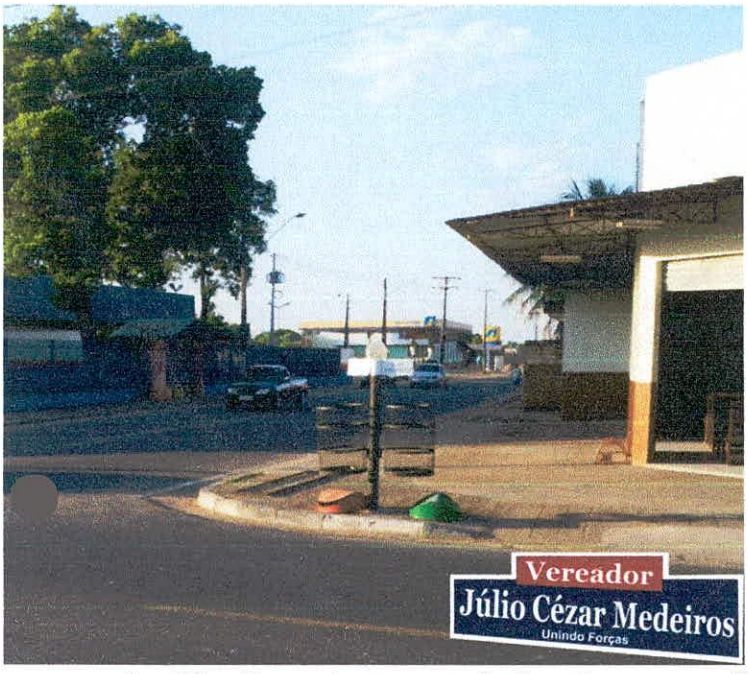



Justificativa:- A presente indicação tem por finalidade solicitar da Excelentíssima Senhora Prefeita que execute junto aos meios competentes, o Serviço de Construção de abrigos climatizados e com rampa de acesso a cadeirantes, nas paradas de ônibus existente ao longo da Avenida **Solon Rodrigues Pessoa**, pois sabemos que um abrigo tem muita importância para quem utiliza o transporte coletivo, Com a falta de abrigos quem sofre são os moradores. No período de calor as pessoas são expostas diariamente ao sol e frequentemente a chuvas. É preciso dar maior atenção aos moradores do entorno que necessitam dos transportes coletivos. Diante do exposto solicito da **Prefeitura Municipal de Boa Vista** uma resposta imediata para o atendimento a essa indicação.

Plenário **"Estácio Pereira de Melo"**, Boa Vista-RR, 20 de novembro de 2015.

RECEBIDO NA SECRETÁRIA DE APOIO LEGISLATIVO.
EM 24 / 11 / 2015
ASSINATURA

Júlio Cézar Medeiros Lima
Vereador – PMDB

Providenciado Através Ofício
Nº 239 de 03/12/15 de