Câmara Municipal de Boa Vista

"IDO NO EXPEDIENTE DA
SESSÃO 21 / 03 / 17
12 Secretário

"BRASIL – DO CABURAÍ AO CHUÍ"
CÂMARA MUNICIPAL DE BOA VISTA
GABINETE DO VEREADOR JÚLIO MEDEIROS

INDICAÇÃO Nº 445 /2017

Excelentíssima Senhora
Maria Tereza Saenz Surita

Prefeita de Boa Vista

O Vereador que esta subscreve, no amparo do Art.110, inciso IX do Regimento Interno desta Casa Legislativa, solicita a Excelentíssima Senhora Prefeita de Boa Vista **Maria Tereza Saenz Surita** que seja atendida a seguinte Indicação:

"QUE A PREFEITURA MUNICIPAL, ATRAVÉS DO SETOR COMPETENTE, EXECUTE COM A MÁXIMA URGÊNCIA, OS SERVIÇOS DE DRENAGEM, PAVIMENTAÇÃO ASFALTICA, CALÇAMENTO, E REPAROS NA ILUMINAÇÃO PÚBLICA EM TODO O BAIRRO MONTE DAS OLIVEIRAS".



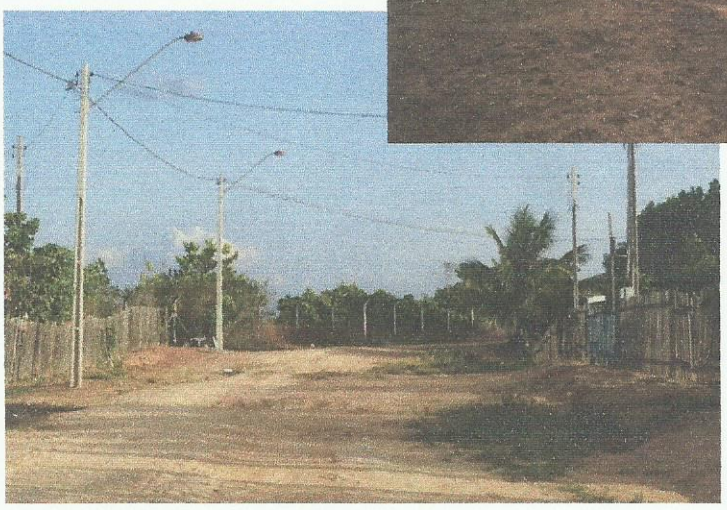

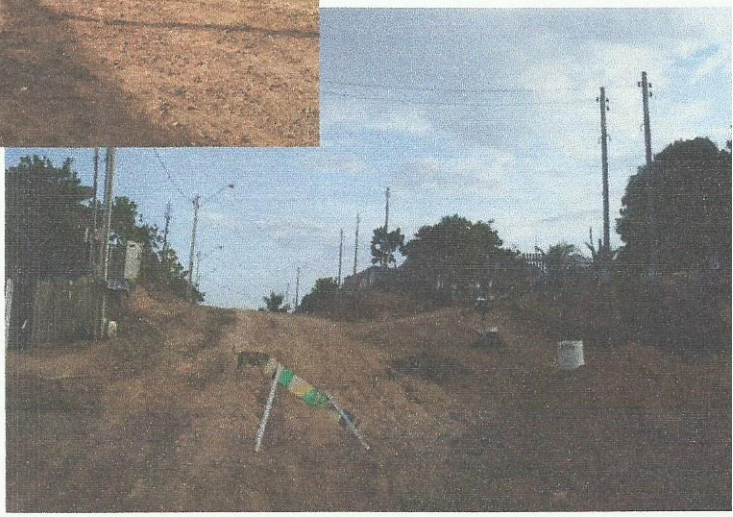

Justificativa: - E de extrema necessidade a implantação dos serviços acima solicitados, o objetivo dessa indicação é trazer maior comodidade e segurança aos moradores do **Bairro Monte das Oliveiras**, somos sabedores que com as chuvas, a situação das ruas pioram e a falta desses serviços tem provocado transtorno aos moradores que sofrem com problemas de saúde principalmente nesse período de chuvas. Os moradores infelizmente têm vivido uma situação calamitosa e de séria falta de interesse do poder público. Existem também reclamações constantemente por parte deles, sobre a precariedade da iluminação pública em todo o Bairro.

Providenciado Através do Ofício.
Nº 042 de 17/ 23/03 de 2017
Monique

JÚLIO MEDEIROS
VEREADOR – PTN

RECEBIDO
DIRETORIA DE COMISSÕES
EM 20/03/2017
ASSINATURA

Plenário **"Estácio Pereira de Melo"**, Boa Vista-RR, 20 de março de 2017