CÂMARA DE VEREADORES DE IVAIPORÃ
Estado do Paraná
CNPJ: 77774578/0001-20
Praça dos Três Poderes s/nº – CEP: 86870-000 camaraivp@hotmail.com

EXCELENTÍSSIMO SENHOR PRESIDENTE DA CÂMARA MUNICIPAL DE IVAIPORÃ

INDICAÇÃO Nº 29/2022

SANDRA MARA DA SILVA, vereadora infra-assinado, em pleno exercício de seu mandato parlamentar, vem mui respeitosamente através dessa Presidência, **INDICAR** ao Senhor Prefeito Municipal, que por meio do Departamento competente para que realize a reforma do Centro de Educação Infantil (CMEI) localizado na Rua Mangueira, Vila Nova Porã.

Fotos em anexo.

Plenário Vereador Pedro Goedert, aos oito dias de fevereiro do ano de dois mil e vinte dois.

Sandra Mara

SANDRA MARA DA SILVA
Vereadora

RECEBIDO(S) NESTA DATA
Protocolo Nº 96/30/22
Ivaiporã, 08 de 02 de 22
Bruna Bello

CÂMARA MUNICIPAL DE IVAIPORÃ
Lido em sessão realizada
Em 14 / 02 / 2022

CÂMARA DE VEREADORES DE IVAIPORÃ

Estado do Paraná

CNPJ: 77774578/0001-20

Praça dos Três Poderes s/nº – CEP: 86870-000 camaraivp@hotmail.com

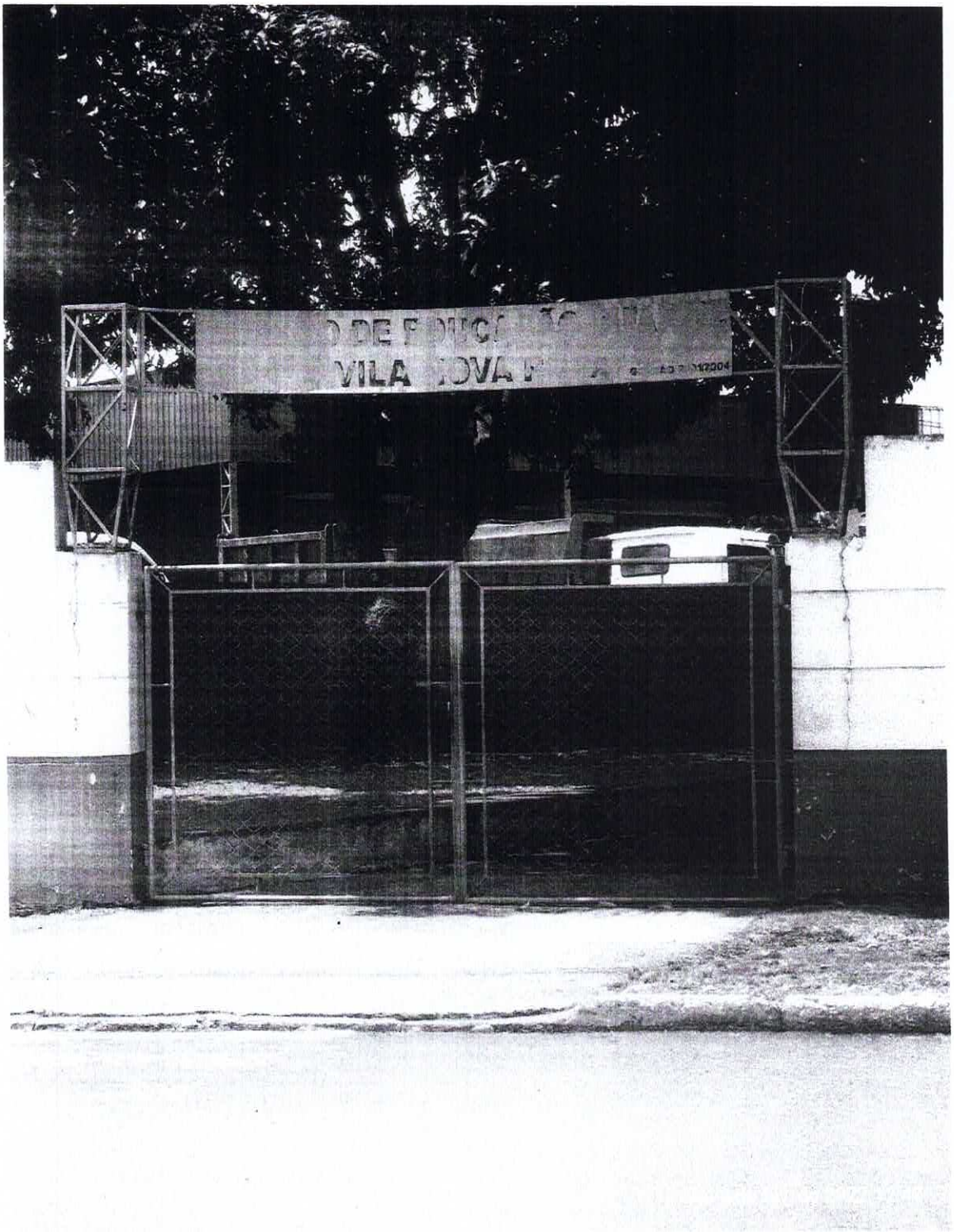

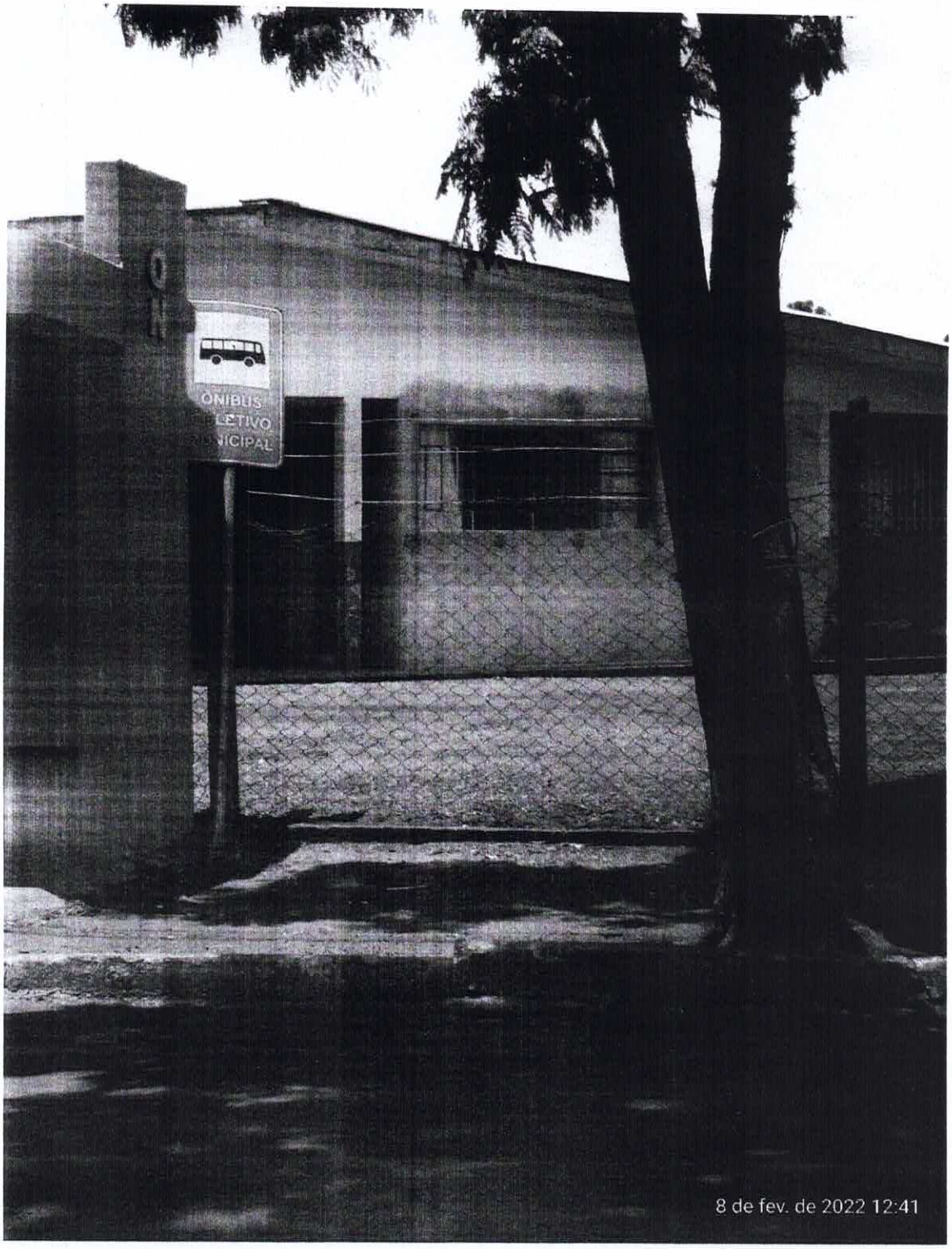
ÔNIBUS
LETIVO
NICIPAL
8 de fev. de 2022 12:41