Poder Legislativo
Câmara Municipal de Porto Nacional - TO
Av. Murilo Braga nº. 1847, Centro, Fone/Fax: (63) 3363-2482

Indicação Nº 634/2023

EXCELENTÍSSIMO SENHOR PRESIDENTE DA CÂMARA MUNICIPAL DE PORTO NACIONAL - TO.

O Vereador que o presente subscrevem, nos termos regimentais, requerem a Vossa Excelência após anuência deste Douto Plenário, que seja remetido a presente **INDICAÇÃO** ao Excelentíssimo Senhor **RONIVON MACIEL GAMA, Prefeito Municipal de Porto Nacional-TO**, através da **Secretaria de Infraestrutura**, solicitando-lhe de **carácter de urgência** a **LIMPEZA** do bueiro que passa no córrego francisquinha que liga setores **Guaxupé ao Praia Bela – Avenida Tocantins** e manilhas responsáveis pelo escoamento da água atrás do Armazém Amigão setor **Praia Bela – Avenida Nações Unidas - PORTO NACIONAL /TOCANTINS.**

JUSTIFICATIVA:

A solicitação se faz necessária em face de recebermos constantes solicitações e queixas dos moradores que residem e circulam por este local. Tendo em vista que o bueiro e as manilhas em sua grande maioria encontram-se entupidos, cheio de lixo e folhas de árvores, provavelmente movida por grande fluxo de águas da chuva escoada nas vias fluviais e falta de manutenção. Mediante importância da medida proposta, solicito que sejam tomadas as providências cabíveis em regime de urgência, a fim de solucionar o problema apresentado e proporcionar maior segurança e conforto a nossa população.

Conforme fotos em anexo

Apresentado em
Data 19/10/2023

Gilmar Braga de Araújo
Vereador

Charles Rodrigues de Sousa
(Charles Sousa)
Presidente

Genuino dos Santos
Vereador

Poder Legislativo
Câmara Municipal de Porto Nacional - TO
Av. Murilo Braga nº. 1847, Centro, Fone/Fax: (63) 3363-2482



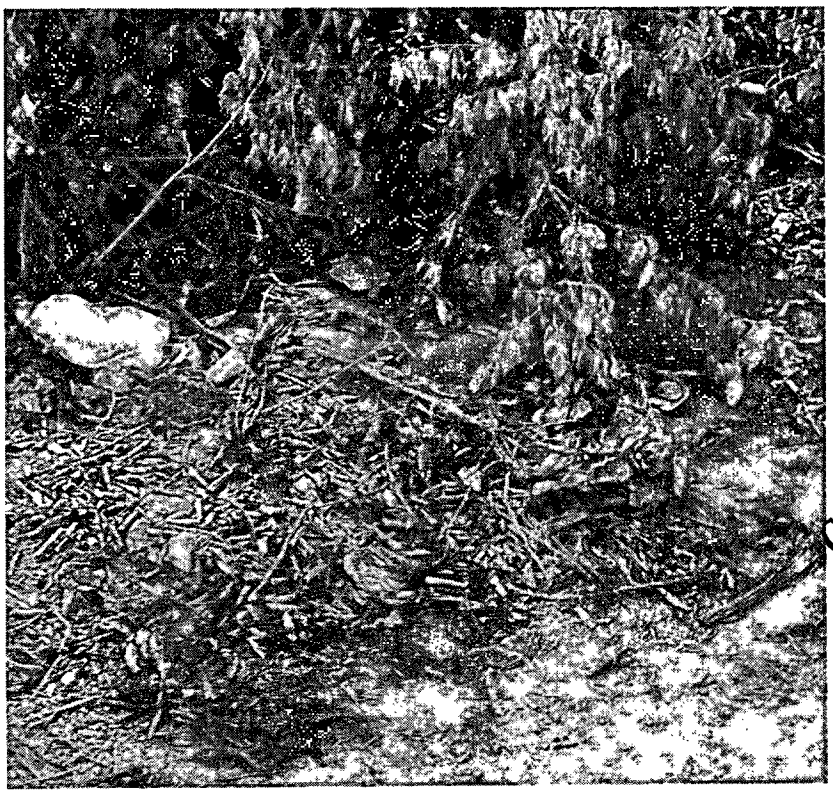

Georgiane dos Santos
Vereadora

Charles Rodrigues de Sousa
(Charles Sousa)
Presidente

Poder Legislativo
Câmara Municipal de Porto Nacional - TO
Av. Murilo Braga nº. 1847, Centro, Fone/Fax: (63) 3363-2482

Sala das Sessões, de 18 de Outubro de 2023.

Apresentado e
Data 19/10/2023

-Vereador –
João Leite Moura Filho

Charles Rodrigues de Sousa
(Charles Sousa)
Presidente

Geovane dos Santos
Vereador

Gilian Fraga de Araújo
Vereador

Aprovado em
Data 20/10/23