Requerimento

Nº do Protocolo: 2026031957003819

Nº SAPL: 4325/2026

Registrado por ASS VEREADOR RONALDO MARTINS em 9 de março de 2026 às 12:50

Para conferir o documento assinado digitalmente, acesse o endereço eletrônico abaixo:

https://cmfor360.fortaleza.ce.leg.br/documento/1773060713177_509bf113-217b-4b3a-bc3d-231861b69a5f

Autores:

RONALDO MANCHADO MARTINS

REQUERIMENTO Nº _____.

REQUER O ENVIO DE EXPEDIENTE À SCSP SOLICITANDO O RECAPEAMENTO ASFÁLTICO NA RUA ALAN CASTELO, NO BAIRRO ACARAPÉ.

O Vereador Ronaldo Martins no uso de suas atribuições legais e regimentais, vem à presença de vossa excelência para mui respeitosamente, requerer o envio expediente à SCSP solicitando o recapeamento asfáltico na Rua Alan Castelo, no bairro Acarapé.

JUSTIFICATIVA

Venho por meio deste, encaminhar à Vossa Excelência, a presente SOLICITAÇÃO, de lavra deste Vereador cujo objetivo é a realização de recapeamento asfáltico na Rua Alan Castelo, no bairro Acarapé.

Conforme solicitações da população a Rua Alan Castelo, no bairro Acarapé apresenta desgaste total da via, com a presença de diversos buracos e desníveis que dificultam o tráfego. Atualmente as condições atuais colocam em risco a integridade física de pedestres e ciclistas, além de causar danos constantes aos veículos que por aqui transitam.

Ademais a via se encontra na areia, sem calçamento, e falta de uma superfície regular favorece o acúmulo de lama e água parada em períodos chuvosos, o que prejudica a higiene local e pode se tornar foco de doenças.

Diante do exposto e considerando que o bom estado das vias públicas é um dever da gestão municipal, conto com a vossa atenção para que seja realizada uma vistoria técnica no local e, posteriormente, o serviço de pavimentação necessário em todo o trecho da via.

Aproveitamos a oportunidade para renovar nossos protestos de estima e consideração

DEPARTAMENTO LEGISLATIVO DA CÂMARA MUNICIPAL DE FORTALEZA, EM _____ DE _____ DE _____.

RONALDO MARTINS
Vereador - Republicanos

Rua Dr. Thompson Bulcão, 830 - Gabinete 32 - Patriolino Ribeiro – Fortaleza/CE
CEP. 60.810-460 – Fone: (85) 3444. 8346
E-mail: vereadorronaldomartins@cmfor.ce.gov.br - Instagram: **@10ronaldomartins**

Assinado por RONALDO MANCHADO MARTINS em 18/03/2026 16:05
Para acessar o documento assinado digitalmente, clique na URL abaixo:
https://cmfor360.fortaleza.ce.leg.br/documento/1773060713177_509bf113-217b-4b3a-bc3d-231861b69a5f

Anexo: via sem qual asfalto e com buracos com acúmulo de água.

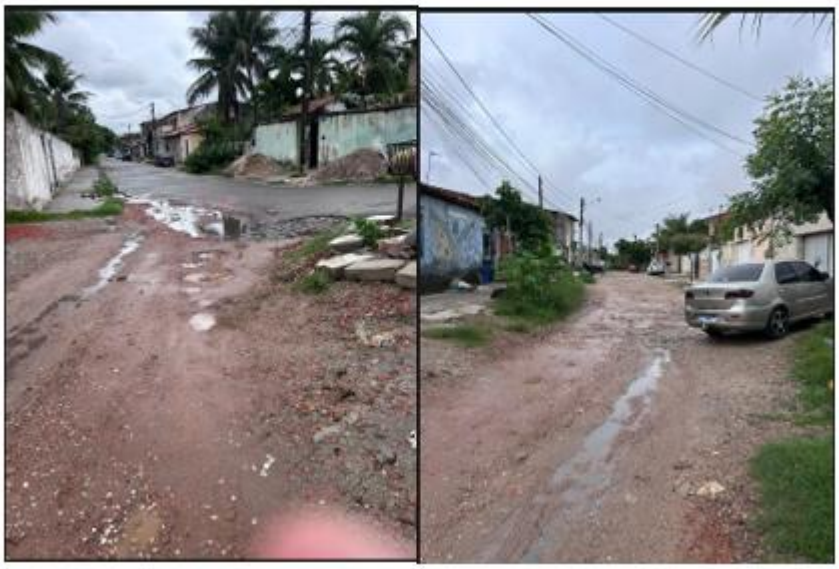



Rua Dr. Thompson Bulcão, 830 - Gabinete 32 - Patriolino Ribeiro – Fortaleza/CE
CEP. 60.810-460 – Fone: (85) 3444. 8346
E-mail: vereadorronaldomartins@cmfor.ce.gov.br - Instagram: **@10ronaldomartins**

Assinado por RONALDO MANCHADO MARTINS em 18/03/2026 16:05
Para acessar o documento assinado digitalmente, clique na URL abaixo:
https://cmfor360.fortaleza.ce.leg.br/documento/1773060713177_509bf113-217b-4b3a-bc3d-231861b69a5f

Assinaturas Digitais

Documento registrado em 9 de março de 2026 às 09:50

Para conferir o documento assinado digitalmente, acesse o endereço eletrônico abaixo:

https://cmfor360.fortaleza.ce.leg.br/documento/1773060713177_509bf113-217b-4b3a-bc3d-231861b69a5f

Documento assinado por

RONALDO MANCHADO MARTINS