PROJETO DECRETO LEGISLATIVO N° 36 /2023

DENOMINA VIA PÚBLICA

A Mesa da Câmara Municipal de Congonhas, Estado de Minas Gerais, no uso de suas atribuições legais, decreta:

Art.1°- Fica denominado RUA DA BICA a estrada que leva a antiga bica, situado no distrito do Esmeril, Município de Congonhas.

Art. 2°- Este Decreto entrará em vigor na data de sua publicação.

Câmara Municipal de Congonhas, 02 de outubro de 2023

Roberto Kleiton Guerra de Aguiar
VEREADOR

Câmara Municipal de Congonhas
PROTOCOLO GERAL 3230/2023
Data: 02/10/2023 - Horário: 15:45
Legislativo

Justificativa

Senhores Vereadores

O Projeto de Lei hora apresentado tem por objetivo nomear a estrada que liga a praça principal a antiga bica, situada no distrito do Esmeril.

São muitos os moradores e visitantes que utilizam a estrada para acessar a antiga bica para visitação.

A nomeação da estrada, a colocará no mapa das ruas e avenidas de nossa cidade, trazendo conforto para os usuários, pois com sua identificação recursos podem ser aplicados para melhorias e manutenção da mesma.

Câmara Municipal de Congonhas, 02 de outubro de 2023.

Roberto Kleiton Guerra de Aguiar
VEREADOR

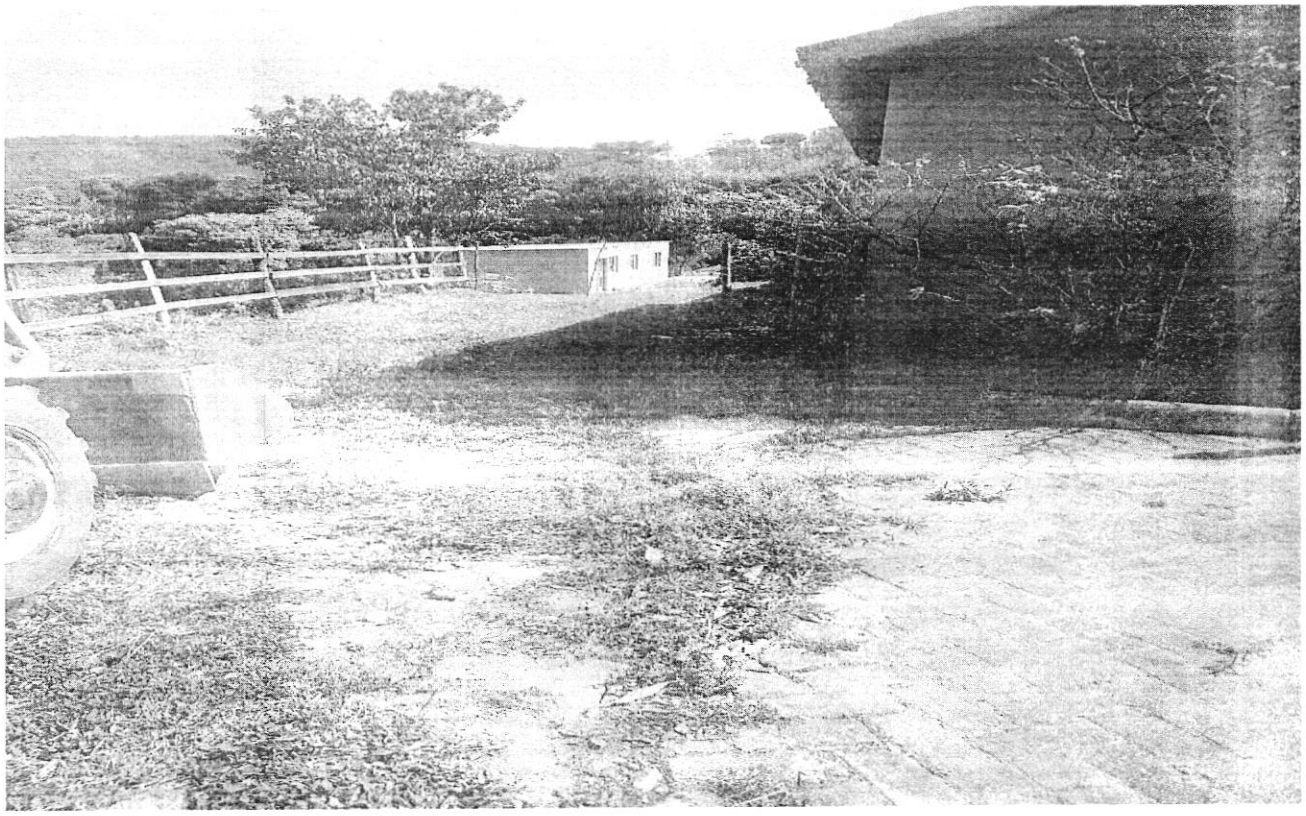

Projeto de Decreto Legislativo nº 036/2023

Matéria lida em Plenário – **33ª Reunião Ordinária**.

Câmara Municipal de Congonhas, aos **03 de outubro de 2023**.

Igor Jonas Souza Costa
Presidente
Mesa Diretora

Congonhas, 10 de outubro de 2023.

À
Comissão de Legislação, Justiça e Redação Final - CLJR

Ref.: Projeto de Decreto Legislativo 036/2023 – Denomina Pública.

PARECER:

Trata-se de projeto de decreto legislativo visando nominar próprio municipal.

A Lei Orgânica em seu art. 70, inciso XXIX, dá competência privativa à Câmara Municipal para nominar e alterar os nomes de próprios municipais, vias e logradouros públicos.

Quanto à iniciativa do projeto, não há nenhuma ilegalidade, bem como não existe vício de competência.

Importante verificar se a via a ser nomiada é municipal ou estadual.

Este é o meu parecer, smj.

ADRIANO MELILLO
Procurador do Legislativo

☐ Comissão de Legislação Justiça e Redação Final
☐ Comissão de Obras e Serviços Públicos

Câmara Municipal de Congonhas, 16 de outubro de 2023.

Comissão de Legislação, Justiça e Redação Final.

Projeto de Decreto Legislativo nº 036/2023- Denomina via Pública a Rua da Bica, a estrada que leva a antiga bica situada no distrito de Esmeril, município de Congonhas.

RELATÓRIO

Trata-se de projeto de decreto legislativo visando nominar próprio municipal.

A proposta foi apresentada pelo Vereador Roberto Kleiton.

A competência de nominar e alterar os nomes de próprios municipais, vias e logradouros públicos, é privativa à Câmara Municipal, conforme artigo 70 da LOM.

O projeto é legal, não apresentando nenhum aspecto de ilegalidade e inconstitucionalidade, nos termos do parecer exarado pelo Procurador do Legislativo.

Somos favoráveis à **APROVAÇÃO** da matéria.

Vereadores	**Assinatura**
Hemerson- **Presidente**	
Eduardo M.- **Vice- Presidente**	
Eduardo Ladislau	
Edonias	
José Bernardes	
Gerson	
Averaldo	
Lucas Santos	

CMC/MR

Câmara Municipal de Congonhas, 16 de outubro de 2023.

Comissão de Obras e Serviços Públicos.

Projeto de Decreto Legislativo nº 036/2023- Denomina via Pública a Rua da Bica, a estrada que leva a antiga bica situada no distrito de Esmeril, município de Congonhas.

RELATÓRIO

Trata-se de projeto de decreto legislativo visando nominar próprio municipal.

A proposta foi apresentada pelo Vereador Roberto Kleiton.

A competência de nominar e alterar os nomes de próprios municipais, vias e logradouros públicos, é privativa à Câmara Municipal, conforme artigo 70 da LOM.

O projeto é legal, não apresentando nenhum aspecto de ilegalidade e inconstitucionalidade, nos termos do parecer exarado pelo Procurador do Legislativo.

Somos favoráveis à **APROVAÇÃO** da matéria.

VEREADORES	ASSINATURA
Averaldo - **Presidente**	
Edonias – **Vice-Presidente**	
Roberto	
Eduardo Ladislau	
Eduardo Matosinhos	
Lucas Santos	
Sebastião	
José Bernardes	

CMC/MR

Projeto de Decreto Legislativo nº 036 /2023

Aprovado em **Única** discussão e votação simbólica por 11 votos favoráveis - 36ª Reunião Ordinária – 24/10/2023. Vereadora Ausente: Patrícia Monteiro.

Câmara Municipal de Congonhas, aos 24 de outubro de 2023.

Igor Jonas Souza Costa
Presidente
Mesa Diretora

Congonhas CÂMARA MUNICIPAL

Casa do Legislativo Vereador Ênio da Gama

Câmara Municipal, 30 de outubro de 2023.

MESA DIRETORA

PROJETO DE DECRETO LEGISLATIVO Nº 036/2023 – Denomina Via Pública a Rua da Bica, a estrada que leva a antiga bica situada no distrito de esmeril, município de Congonhas.

REDAÇÃO FINAL

O Projeto de Decreto Legislativo nº 036/2023, de autoria do Vereador Roberto Kleiton Guerra de Aguiar, após ter sido aprovado conclusivamente pelo Plenário, retorna à Mesa Diretora para elaboração da redação final.

Após análise do projeto, verificamos que seu texto está de acordo com a técnica legislativa, conforme determina o Regimento Interno desta Casa.

Este é o nosso relatório.

Igor Jonas Souza Costa
Presidente da Mesa Diretora

Edonias Clementino de Almeida
Vice-Presidente

Roberto Kleiton Guerra de Aguiar
1º Secretário

CMC/ST

DECRETO LEGISLATIVO Nº 1.607/2023

DENOMINA VIA PÚBLICA

A Mesa da Câmara Municipal de Congonhas, Estado de Minas Gerais, no uso de suas atribuições legais, decreta:

Art. 1º - Fica denominada **RUA DA BICA**, a estrada que leva a antiga bica, situado no distrito do Esmeril, Município de Congonhas.

Art. 2º - Este Decreto entrará em vigor na data de sua publicação.

Câmara Municipal de Congonhas, 06 de novembro de 2023.

IGOR JONAS SOUZA COSTA
Presidente da Mesa Diretora
Câmara Municipal de Congonhas

CMC/**MR**

Congonhas CÂMARA MUNICIPAL

Casa do Legislativo Vereador Ênio da Gama

Ofício nº 236/2023/Secretaria

Congonhas, 06 de novembro de 2023.

Exmo. Sr.
Cláudio Antônio de Souza
Prefeito Municipal

Assunto: Encaminhamento.

Senhor Prefeito,

Encaminhamos Decretos Legislativos aprovados pela Câmara Municipal de Congonhas:

PROJETO DE DECRETO Nº	AUTOR	DECRETO LEGISLATIVO Nº
37/2023	Vereador Roberto Kleiton	1.606/2023
36/2023	Vereador Roberto Kleiton	1.607/2023
23/2023	Vereador Sebastião Moreira	1.608/2023

Atenciosamente.

IGOR JONAS SOUZA COSTA
Presidente da Mesa Diretora
Câmara Municipal de Congonhas

RECEBIDO EM 8/11/23
Maria Márcia de Medeiros Andrade

CMC/MR

Câmara Municipal de Congonhas
Rua Dr. Pacífico Homem Júnior, 82, Centro, Congonhas/MG – Telefone: (31) 3731-1840 – E-mail: camara@congonhas.mg.leg.br
www.congonhas.mg.leg.br

Projeto de Decreto Legislativo nº 036/2023

Matéria encaminhada ao Arquivo. Trâmite finalizado.

Câmara Municipal de Congonhas, aos **10 de novembro de 2023**.

SECRETARIA DO LEGISLATIVO
Câmara Municipal de Congonhas