Câmara Municipal de Cascavel

ESTADO DO PARANÁ

CÂMARA MUNICIPAL DE CASCAVEL
Recebido em: 15/07/25
Protocolo

INDICAÇÃO Nº 1307 , DE 2025.
(Proponente: Vereador Tiago Almeida/Republicanos)

Excelentíssimo Senhor Presidente da Câmara Municipal de Cascavel.

INDICO, nos termos do art. 143 do Regimento Interno desta Casa de Leis, que seja encaminhado ao Chefe do Poder Executivo Municipal, solicitando que seja realizado, junto à Concessionária que administra a rodovia, estudo de viabilidade para a implantação de dois pontos de transposição na BR-277, sendo pela Rua Benjamin Constant, no bairro Parque São Paulo, até a Rua Erminda Pires Bastos, no bairro Santa Felcidade, e na Rua Cabo Clodoaldo Ursulano, no bairro Santa Felicidade.

É a Indicação. Sala das Sessões.
Cascavel, 14 de julho de 2025.

TIAGO RODRIGUES DE ALMEIDA:07891769982

Assinado de forma digital por TIAGO RODRIGUES DE ALMEIDA:07891769982
Dados: 2025.07.15 09:10:57 -03'00'

Tiago Almeida
Vereador/Republicanos

Justificativa:

A presente indicação tem como objetivo solicitar providências para a realização de uma obra de transposição da BR-277, nas proximidades dos bairros Santa Felicidade e Parque São Paulo.

A BR-277 é uma das principais rodovias do estado do Paraná, ela cruza Cascavel com grande fluxo de veículos, inclusive de carga pesada, o que acarreta riscos consideráveis à população que precisa atravessar a via, a falta de uma estrutura adequada de transposição, como uma passarela, viaduto ou trincheira, compromete a segurança de pedestres, ciclistas e condutores que utilizam a rodovia em seu deslocamento diário.

Moradores, trabalhadores, estudantes e usuários de serviços públicos situados em ambos os lados da rodovia enfrentam dificuldades constantes para se locomover com segurança, especialmente nos horários de pico, a situação representa um grave problema de mobilidade urbana e de segurança viária, tendo em vista os diversos registros de acidentes, alguns inclusive com vítimas fatais, causados pela travessia improvisada da BR-277.

Além disso, a obra de transposição traria melhorias significativas à integração entre os bairros cortados pela rodovia, facilitando o acesso a escolas, unidades de saúde, centros comerciais e demais serviços essenciais, promovendo maior fluidez no tráfego e melhor qualidade de vida à população.

CONFERIDO
DIRETORIA LEGISLATIVA

Diante disso, é urgente que o poder público, em conjunto com os órgãos competentes, viabilize estudos técnicos e providencie os recursos necessários para a execução da transposição da BR-277, garantindo mais segurança, mobilidade e dignidade para os cidadãos da região.



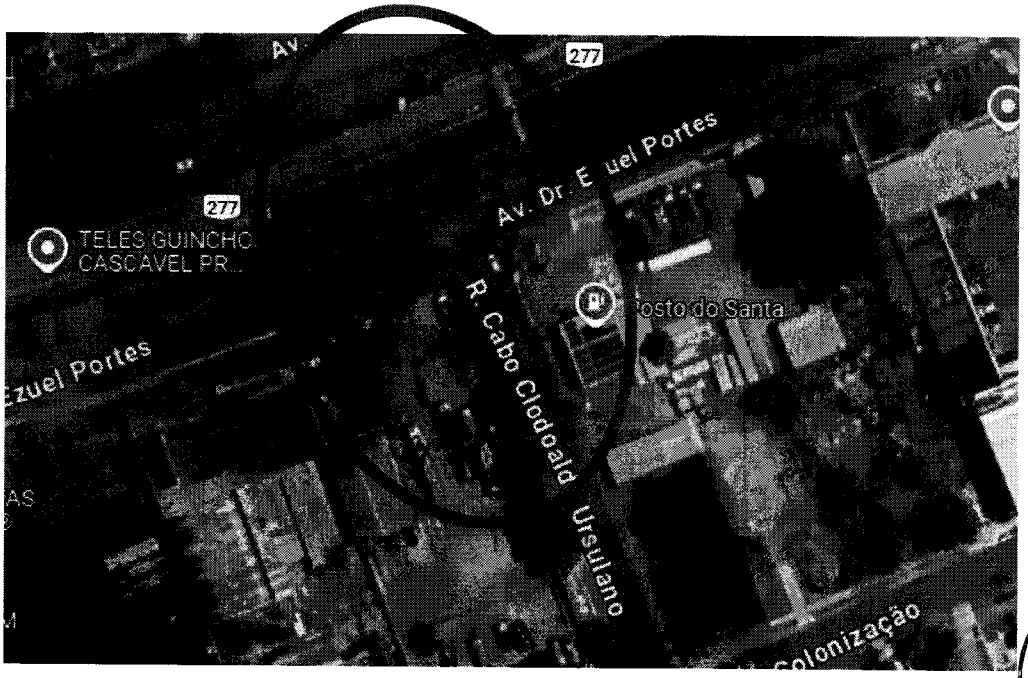

CONFERIDO
DIRETORIA LEGISLATIVA