PODER LEGISLATIVO DE CAMPO MOURÃO
ESTADO DO PARANÁ
RUA FRANCISCO FERREIRA ALBUQUERQUE 1488 - TELEFAX (44) 3518-5050 - CEP 87302-220
CX. POSTAL 421. C.N.P.J. 79.869.772/0001-14
VEREADORSUBTENENTEMACEDO@CAMPOMOURAO.PR.LEG.BR
GABINETE VEREADOR SUBTENENTE MACEDO - PRD
ASSESSORIA PARLAMENTAR

REQUERIMENTO

O Vereador que o presente subscreve, ao usar das atribuições conferidas pelo Artigo 137, inciso IV do Regimento Interno desta Casa de Leis **REQUER** à Mesa Diretiva, ouvido o Soberano Plenário, que seja remetido expediente ao **DIRETOR DO ESCRITÓRIO REGIONAL DO DEPARTAMENTO DE ESTRADAS DE RODAGEM – D.E.R. EM CAMPO MOURÃO, DRº. ENG.º CIVIL MARCELO SHIGUERO NISHYAMA,** solicitando a manutenção na área de acostamento (recapeamento com desnível necessário para escoamento da água até a caixa de contenção – bueiro) da Perimetral Presidente Tancredo de Almeida Neves (PR 317), entre a Rua: Francisco Ferreira Albuquerque e Rua Araruna sentido crescente (Goioerê/ Peabiru) próximo ao KM187 (croqui e fotos em anexo)

JUSTIFICATIVA:

Os munícipes moradores e comerciantes que fazem uso dessa importante via Perimetral Presidente Tancredo de Almeida Neves (PR 317), vieram até esse vereador reclamando que o trafego nessa localidade é intenso, e o acostamento esta com bastante problemas além de que nesse trecho especificadamente, além de ter vários buracos também esta em desnível com a caixa de contenção(bueiro) fazendo com que fique agua empoçada obrigando os ciclistas a terem

ESTE DOCUMENTO FOI ASSINADO EM: 18/06/2025 15:41 -03:00 -03
PARA CONFERÊNCIA DO SEU CONTEÚDO ACESSE https://c.ipm.com.br/p8808846515236.

que trafegar pela pista de rolamento colocando em risco a segurança dos mesmos e a segurança viária, sendo que para melhorar o fluxo dos veículos que trafegam e evitar acidentes que possam ocorrer devido ao grande fluxo de veículos em horário de rush (pico) é necessário a manutenção solicitada acima.

SALA DAS SESSÕES DO PODER LEGISLATIVO DE CAMPO MOURÃO, Estado do Paraná, em **18** de junho de 2025.

Assinado digitalmente por:
CLAUDEMIR MACEDO DE SOUZA
Vereador
18/06/2025 15:41:32
Assinatura digital avançada com certificado digital não ICP-Brasil.

Subtenente Macedo
PRD

ESTE DOCUMENTO FOI ASSINADO EM: 18/06/2025 15:41 -03:00 -03
PARA CONFERÊNCIA DO SEU CONTEÚDO ACESSE https://c.ipm.com.br/p8808846515236.

PODER LEGISLATIVO DE CAMPO MOURÃO
ESTADO DO PARANÁ
RUA FRANCISCO FERREIRA ALBUQUERQUE 1488 - TELEFAX (44) 3518-5050 - CEP 87302-220
CX. POSTAL 421. C.N.P.J. 79.869.772/0001-14
VEREADORSUBTENENTEMACEDO@CAMPOMOURAO.PR.LEG.BR
GABINETE VEREADOR SUBTENENTE MACEDO - PRD
ASSESSORIA PARLAMENTAR

ANEXO



LOCAL: NA DA PERIMETRAL PRESIDENTE TANCREDO DE ALMEIDA NEVES (PR 317), ENTRE A RUA: FRANCISCO FERREIRA ALBUQUERQUE E RUA ARARUNA SENTIDO CRESCENTE (GOIOERÊ/ PEABIRU) PRÓXIMO AO KM187.(ASSINALADO EM VERMELHO)

ESTE DOCUMENTO FOI ASSINADO EM: 18/06/2025 15:41 -03:00 -03
PARA CONFERÊNCIA DO SEU CONTEÚDO ACESSE https://c.ipm.com.br/p8808846515236.

PODER LEGISLATIVO DE CAMPO MOURÃO
ESTADO DO PARANÁ
RUA FRANCISCO FERREIRA ALBUQUERQUE 1488 - TELEFAX (44) 3518-5050 - CEP 87302-220
CX. POSTAL 421. C.N.P.J. 79.869.772/0001-14
VEREADORSUBTENENTEMACEDO@CAMPOMOURAO.PR.LEG.BR
GABINETE VEREADOR SUBTENENTE MACEDO - PRD
ASSESSORIA PARLAMENTAR

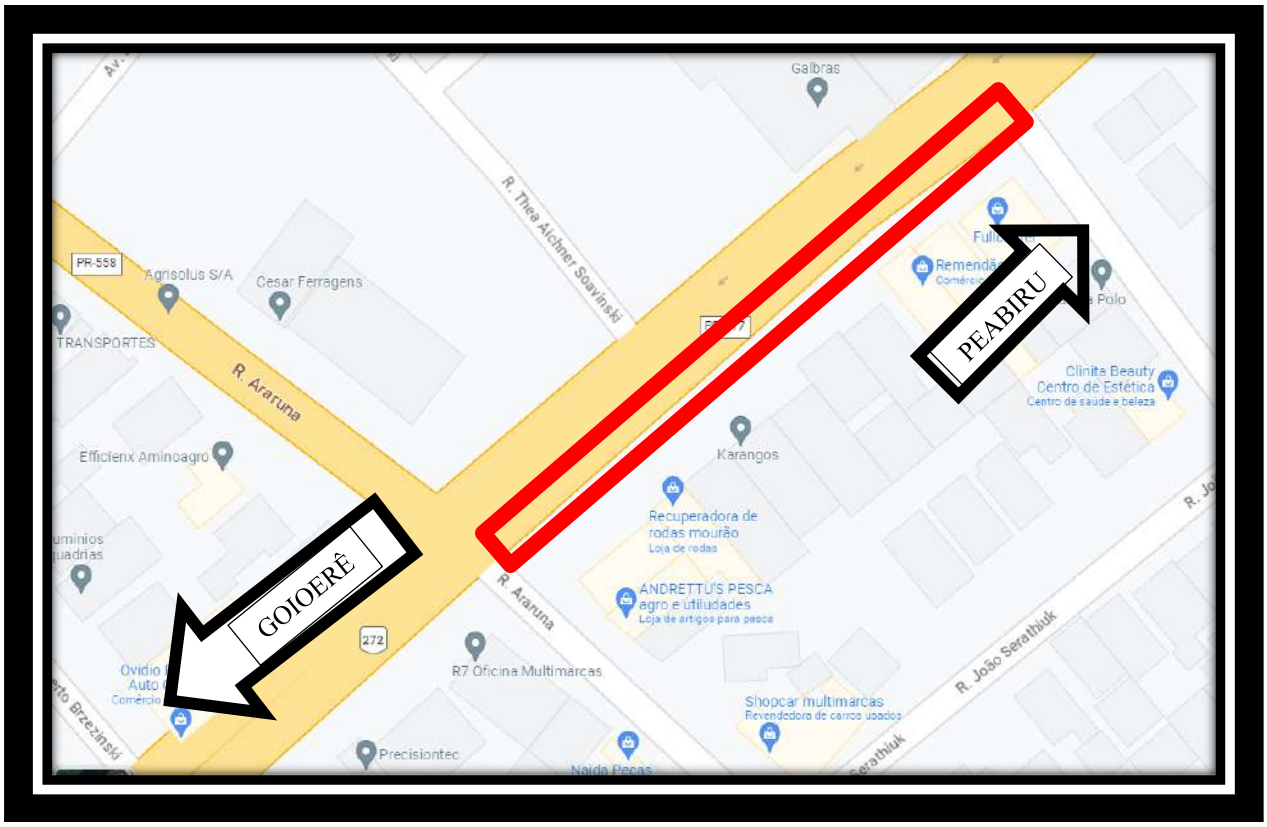

LOCAL: NA DA PERIMETRAL PRESIDENTE TANCREDO DE ALMEIDA NEVES (PR 317), ENTRE A RUA: FRANCISCO FERREIRA ALBUQUERQUE E RUA ARARUNA SENTIDO CRESCENTE (GOIOERÊ/ PEABIRU) PRÓXIMO AO KM187.(ASSINALADO EM VERMELHO)

ESTE DOCUMENTO FOI ASSINADO EM: 18/06/2025 15:41 -03:00 -03
PARA CONFERÊNCIA DO SEU CONTEÚDO ACESSE https://c.ipm.com.br/p8808846515236.

RUA FRANCISCO FERREIRA ALBUQUERQUE 1488 - TELEFAX (44) 3518-5050 - CEP 87302-220
CX. POSTAL 421. C.N.P.J. 79.869.772/0001-14
VEREADORSUBTENENTEMACEDO@CAMPOMOURAO.PR.LEG.BR
GABINETE VEREADOR SUBTENENTE MACEDO - PRD
ASSESSORIA PARLAMENTAR



FOTO: 01

ESTE DOCUMENTO FOI ASSINADO EM: 18/06/2025 15:41 -03:00 -03
PARA CONFERÊNCIA DO SEU CONTEÚDO ACESSE https://c.ipm.com.br/p8808846515236.

RUA FRANCISCO FERREIRA ALBUQUERQUE 1488 - TELEFAX (44) 3518-5050 - CEP 87302-220
CX. POSTAL 421. C.N.P.J. 79.869.772/0001-14
VEREADORSUBTENENTEMACEDO@CAMPOMOURAO.PR.LEG.BR
GABINETE VEREADOR SUBTENENTE MACEDO - PRD
ASSESSORIA PARLAMENTAR



FOTO: 02

ESTE DOCUMENTO FOI ASSINADO EM: 18/06/2025 15:41 -03:00 -03
PARA CONFERÊNCIA DO SEU CONTEÚDO ACESSE https://c.ipm.com.br/p8808846515236.

RUA FRANCISCO FERREIRA ALBUQUERQUE 1488 - TELEFAX (44) 3518-5050 - CEP 87302-220
CX. POSTAL 421. C.N.P.J. 79.869.772/0001-14
VEREADORSUBTENENTEMACEDO@CAMPOMOURAO.PR.LEG.BR
GABINETE VEREADOR SUBTENENTE MACEDO - PRD
ASSESSORIA PARLAMENTAR



FOTO: 03

ESTE DOCUMENTO FOI ASSINADO EM: 18/06/2025 15:41 -03:00 -03
PARA CONFERÊNCIA DO SEU CONTEÚDO ACESSE https://c.ipm.com.br/p8808846515236.

RUA FRANCISCO FERREIRA ALBUQUERQUE 1488 - TELEFAX (44) 3518-5050 - CEP 87302-220
CX. POSTAL 421. C.N.P.J. 79.869.772/0001-14
VEREADORSUBTENENTEMACEDO@CAMPOMOURAO.PR.LEG.BR
GABINETE VEREADOR SUBTENENTE MACEDO - PRD
ASSESSORIA PARLAMENTAR

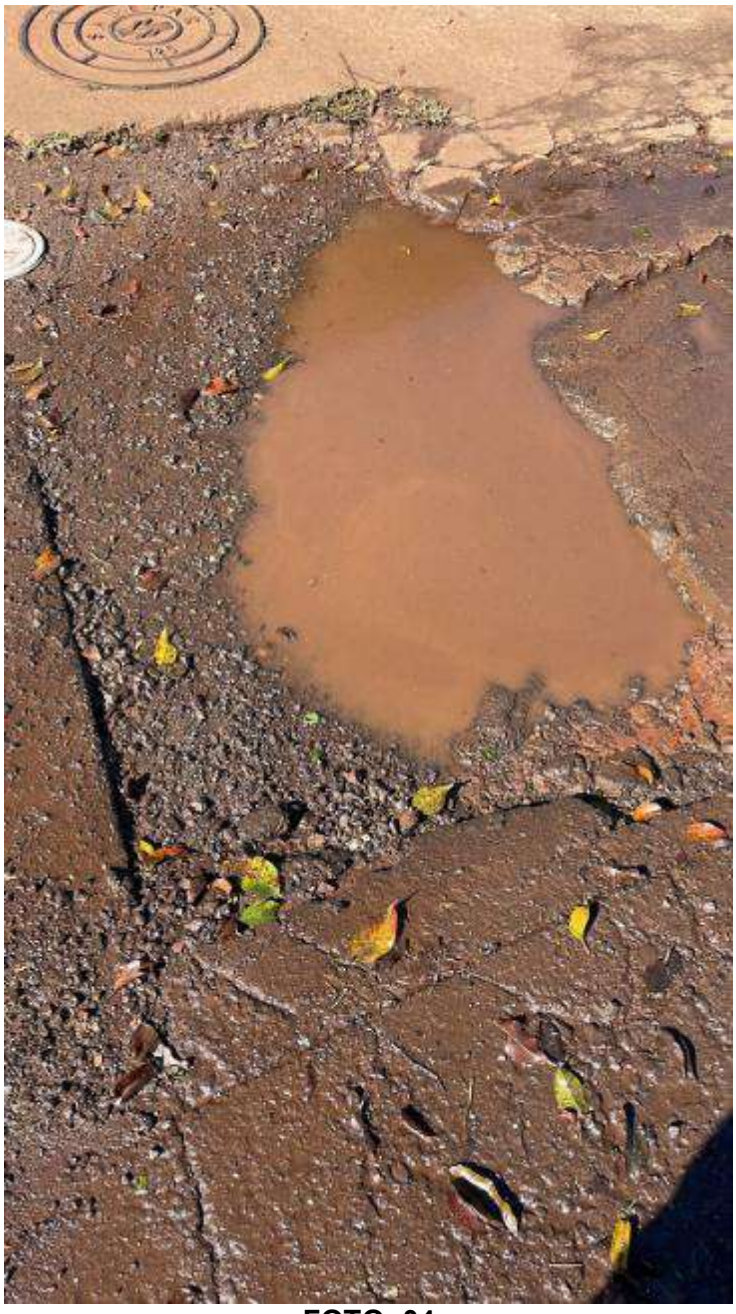

FOTO: 04

ESTE DOCUMENTO FOI ASSINADO EM: 18/06/2025 15:41 -03:00 -03
PARA CONFERÊNCIA DO SEU CONTEÚDO ACESSE https://c.ipm.com.br/p8808846515236.



FOTO: 05

ESTE DOCUMENTO FOI ASSINADO EM: 18/06/2025 15:41 -03:00 -03
PARA CONFERÊNCIA DO SEU CONTEÚDO ACESSE https://c.ipm.com.br/p8808846515236.

RUA FRANCISCO FERREIRA ALBUQUERQUE 1488 - TELEFAX (44) 3518-5050 - CEP 87302-220
CX. POSTAL 421. C.N.P.J. 79.869.772/0001-14
VEREADORSUBTENENTEMACEDO@CAMPOMOURAO.PR.LEG.BR
GABINETE VEREADOR SUBTENENTE MACEDO - PRD
ASSESSORIA PARLAMENTAR



FOTO: 06



FOTO: 07

ESTE DOCUMENTO FOI ASSINADO EM: 18/06/2025 15:41 -03:00 -03
PARA CONFERÊNCIA DO SEU CONTEÚDO ACESSE https://c.ipm.com.br/p8808846515236.