# Câmara Municipal de Cascavel

## ESTADO DO PARANÁ

CÂMARA MUNICIPAL DE CASCAVEL
Recebido em: 18/02/22
Protocolo

INDICAÇÃO Nº 157, DE 2022.
(Proponente: Vereador Pedro Sampaio/PSC)

Excelentíssimo Senhor Presidente da Câmara Municipal de Cascavel.

INDICA, nos termos que regem o art. 143 do Regimento Interno desta Casa de Leis, seja encaminhada expediente ao Poder Público Municipal, perante a Secretaria Municipal de Meio Ambiente, solicitação de interesse público dos praticantes de ciclismo, a realização de limpeza e roçada do terreno público, que se encontra Pista de Bicicross (BMX, XCO), localizado na Rua Waldemar Casagrande, Bairro Região do Lago.

É a Indicação. Sala das Sessões.
Cascavel, 18 de fevereiro 2022.

**Pedro Sampaio**
Vereador/PSC

Justificação

Senhor Secretário, a presente indicação vem da solicitação dos praticantes de ciclismo e usuários do espaço, que faz uso do local para desenvolver projetos de escolinha de bicicross e XCO. Foi solicitado com urgência as medidas de corte, limpeza, roçada, garantindo mais segurança ao local (fotos em anexo).

Nestes termos, pede deferimento.


AREA Solicitada para Roçada
Kartódromo Municipal
Delor Damian
R. Waldemar Casagrande
Pista da MTB
R. Waldemar Casagrande
Ilumisol Energia Sol
- Centro de Distribuiçã
R. Marginal
Roçada
Pista da BMX
Pedro Sampaio
Vereador PSC
Av. Dr. Ezuel Portes
São Matheus Fu

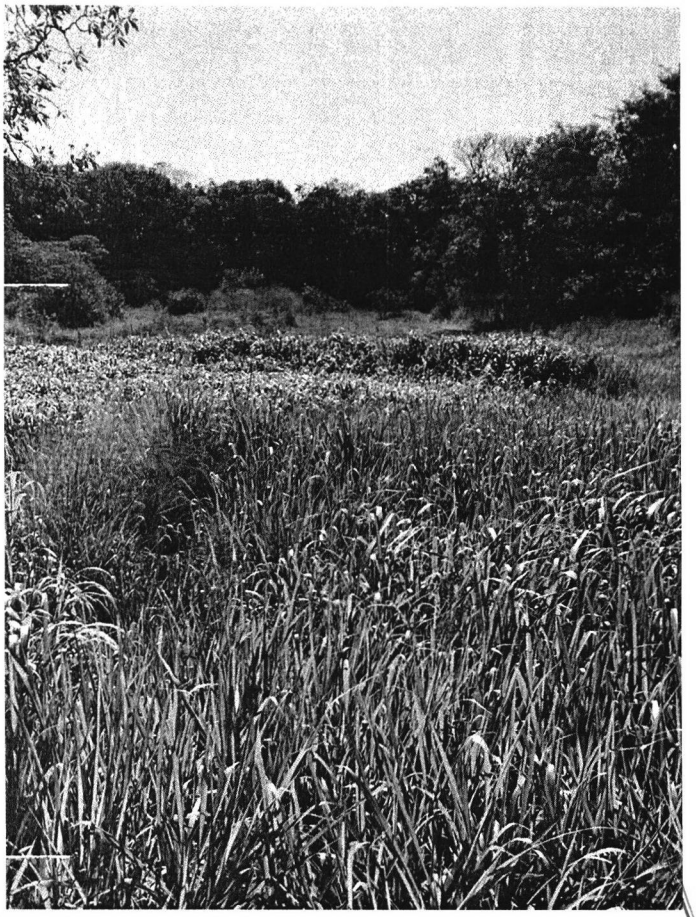



Pedro Sampaio
Vereador / PSC

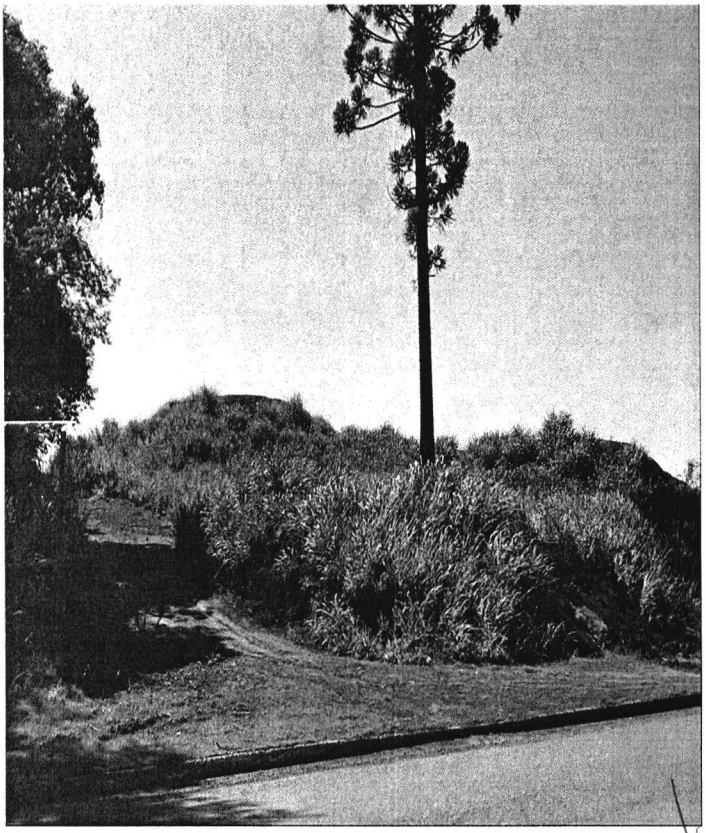



Pedro Sampaio
Vereador / PSC