ENCAMINHAR AO EXECUTIVO MUNICIPAL
36ª SESSÃO
DATA 01/11/22
PRESIDENTE

SENHOR PRESIDENTE
SENHORES (a) VEREADORES E VEREADORAS

INDICAÇÃO Nº 4916

INDICO a Excelentíssima Senhora Prefeita **RAQUEL AUXILIADORA CHINI** que solicite estudos junto com à Secretaria Competente, para que realize estudos para a implantação de uma **BASE DA GUARDA CIVIL MUNICIPAL (GCM)** próximo ao **GINÁSIO SAMAMBAIA, entre a Av. Corretor de Imóveis e a Rua Dante Bellomaria – BAIRRO SAMAMBAIA.**

Justificativa:

Em visita recente, conforme solicitado por munícipes, foi relatada a necessidade de implantar uma Base da GCM no bairro Samambaia. Sabemos o quanto o bairro cresceu e vem crescendo e que a maioria das pessoas são boas, trabalhadoras e honestas, mas sabem também que existem pessoas, mal intencionadas que acabam contribuindo com o aumento do crime e da insegurança. Reconhecemos que a GCM faz um excelente trabalho de policiamento na região, mas que se sentiram mais seguras com a implantação de uma Base no bairro, o que acreditamos que contribuiriam também com a cobertura e seguranças, nos outros bairros próximos.

Sendo assim, gostaríamos da atenção do departamento competente, para que seja feito um estudo para possível implantação de uma Base da GCM no bairro citado, contribuindo com a segurança e qualidade de vida da comunidade.

Anexo fotos.

Sala Emancipador Oswaldo Toschi, 01 de novembro de 2022.

MARCELINO SANTOS GOMES
Vereador

MC

VEREADOR MARCELINO

INDICAÇÃO A PREFEITA SOLICITANDO A IMPLANTAÇÃO DE UMA BASE DA GCM NA AV. DOS CORRETOR DE IMOVEIS ESQUINA COM A RUA DANTE BELLOMARIA - BAIRRO SAMAMBAIA.

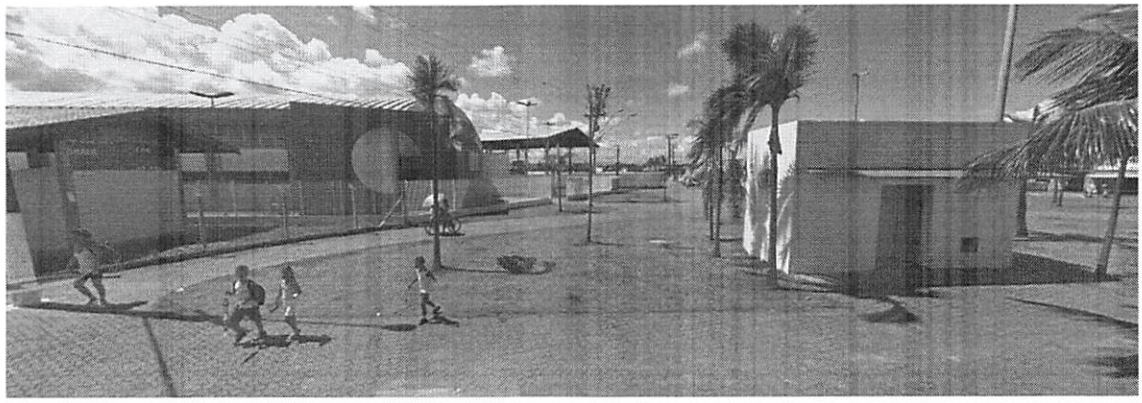



MC