Câmara Municipal de Cascavel

ESTADO DO PARANÁ

CÂMARA MUNICIPAL DE CASCAVEL
Recebido em 29/01/25
Protocolo

INDICAÇÃO Nº 154 , DE 2025.
(Proponente: Vereador Cidão da Telepar/Podemos)

Excelentíssimo Senhor Presidente da Câmara Municipal de Cascavel.

INDICO nos termos que regem o art. 143 do Regimento Interno desta Casa de Leis, seja encaminhado expediente ao Poder Público Municipal, perante o Senhor Alexandre Robson Guerino (Suco), Secretário Municipal de Esportes e Lazer, solicitando a instalação de bancos no canteiro entre as pistas na avenida Tancredo Neves, próximo à Praça do Migrante.

É a Indicação. Sala das Sessões.
Cascavel, 28 de janeiro de 2025.

Cidão da Telepar
Vereador/Podemos

Justificação

A presente indicação tem como objetivo solicitar a instalação de bancos no canteiro entre as pistas na Avenida Tancredo Neves, próximo à Praça do Migrante, conforme indicado no mapa anexo, visando oferecer maior conforto e acessibilidade aos munícipes que frequentam o espaço.

O local é amplamente utilizado por pedestres, praticantes de atividades físicas e moradores em geral, sendo um ponto de integração da comunidade, que promove lazer e convivência. Além disso, frequentemente muitas pessoas passam pela região, já que o trecho é um dos trajetos para a Igreja Católica Santo Antônio, tornando-se também um local de encontro após missas e reuniões.

A instalação de bancos ao longo deste trecho permitirá aos cidadãos momentos de descanso e interação, especialmente para idosos, pessoas com mobilidade reduzida e famílias que utilizam o espaço como ponto de encontro. Adicionalmente, essa medida contribuirá para a valorização do ambiente urbano, incentivando o uso dos espaços públicos de maneira segura e confortável.

Dessa forma, a realização deste serviço também contribuirá para aprimorar a qualidade das instalações municipais, tornando o ambiente mais acolhedor e incentivando o uso do espaço pela comunidade.

CONFERIDO
DIRETORIA LEGISLATIVA

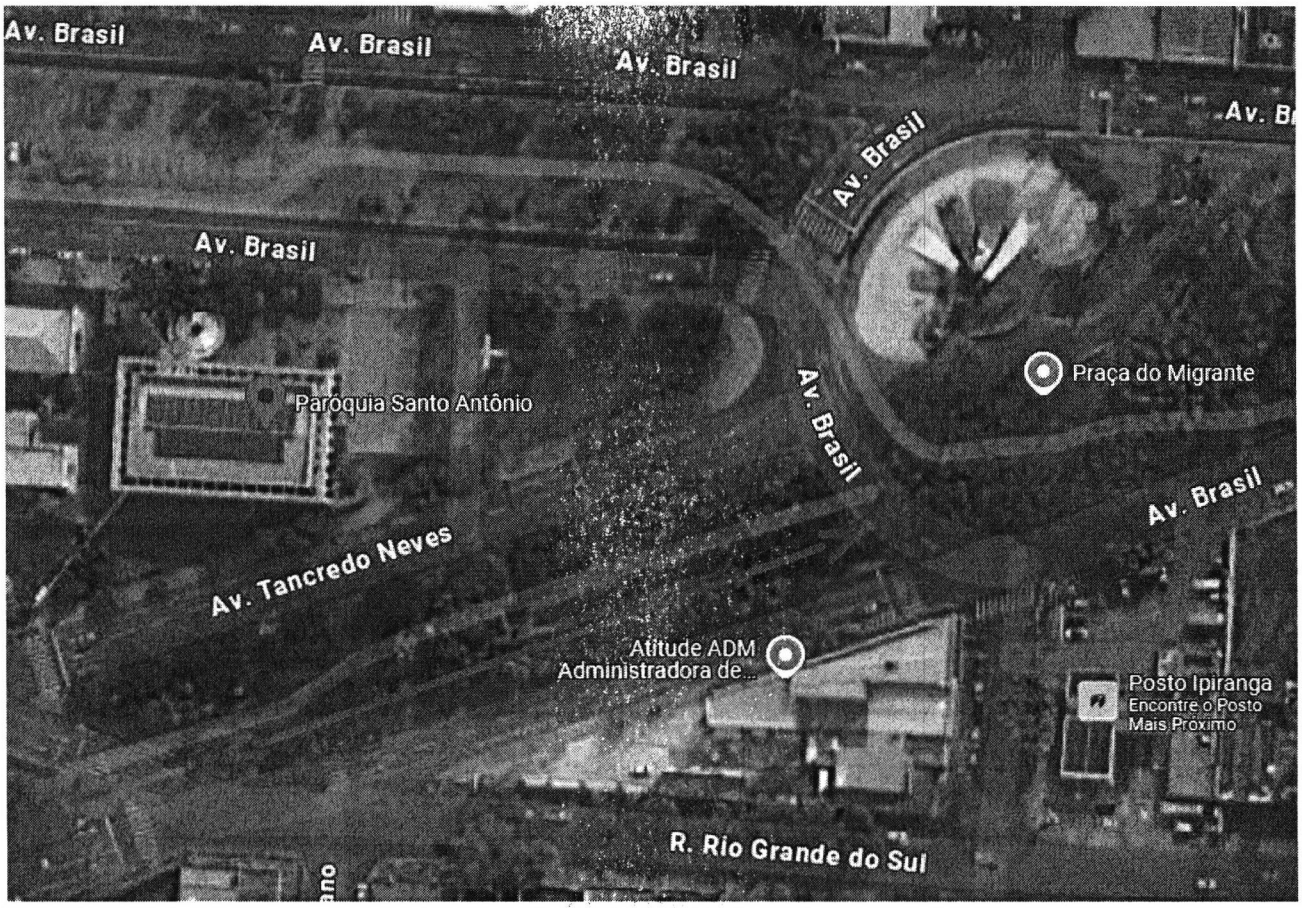
Av. Brasil
Av. Brasil
Av. Brasil
Av. Brasil
Av. Brasil
Av. Brasil
Paróquia Santo Antônio
Praça do Migrante
Av. Tancredo Neves
Atitude ADM
Administradora de...
Posto Ipiranga
Encontre o Posto
Mais Próximo
R. Rio Grande do Sul

