Câmara Municipal de Cascavel

ESTADO DO PARANÁ

CÂMARA MUNICIPAL DE CASCAVEL
12/11/24
Mazutti
Vereador - 1º Secretário

INDICAÇÃO Nº 1273, DE 2024.
(Proponente: Vereador Contador Mazutti/PL)

Excelentíssimo Senhor Presidente da Câmara Municipal de Cascavel.

INDICO, nos termos que regem o art. 143, do Regimento Interno desta Casa de Leis, seja encaminhado expediente ao Poder Público Municipal, perante à Secretaria Municipal de Serviços e Obras Públicas - SESOP, solicitando que seja realizado a manutenção da parte da iluminação do campo de futebol, localizado na rua Bocaina esquina com a rua Lagoa Bonita, no bairro Morumbi.

É a Indicação. Sala das Sessões.
Cascavel, 12 de novembro de 2024.

Contador Mazutti
Vereador/PL

Justificação.

A presente indicação se dá após diversos pedidos de moradores da região próxima ao local citado, visto que desportistas não estão tendo a possibilidade de atividade no período noturno.

Ocorre que no campo de futebol do município sempre há necessidades de conservação, limpeza, roçadas e manutenções como iluminação pública. E, este encontra-se completamente com problemas na iluminação.

Pelos motivos expostos, espero melhorar a qualidade de vida das pessoas e contar com a especial atenção a esta solicitação, que irá trazer muitas benesses à população.

CONFERIDO
DIRETORIA LEGISLATIVA

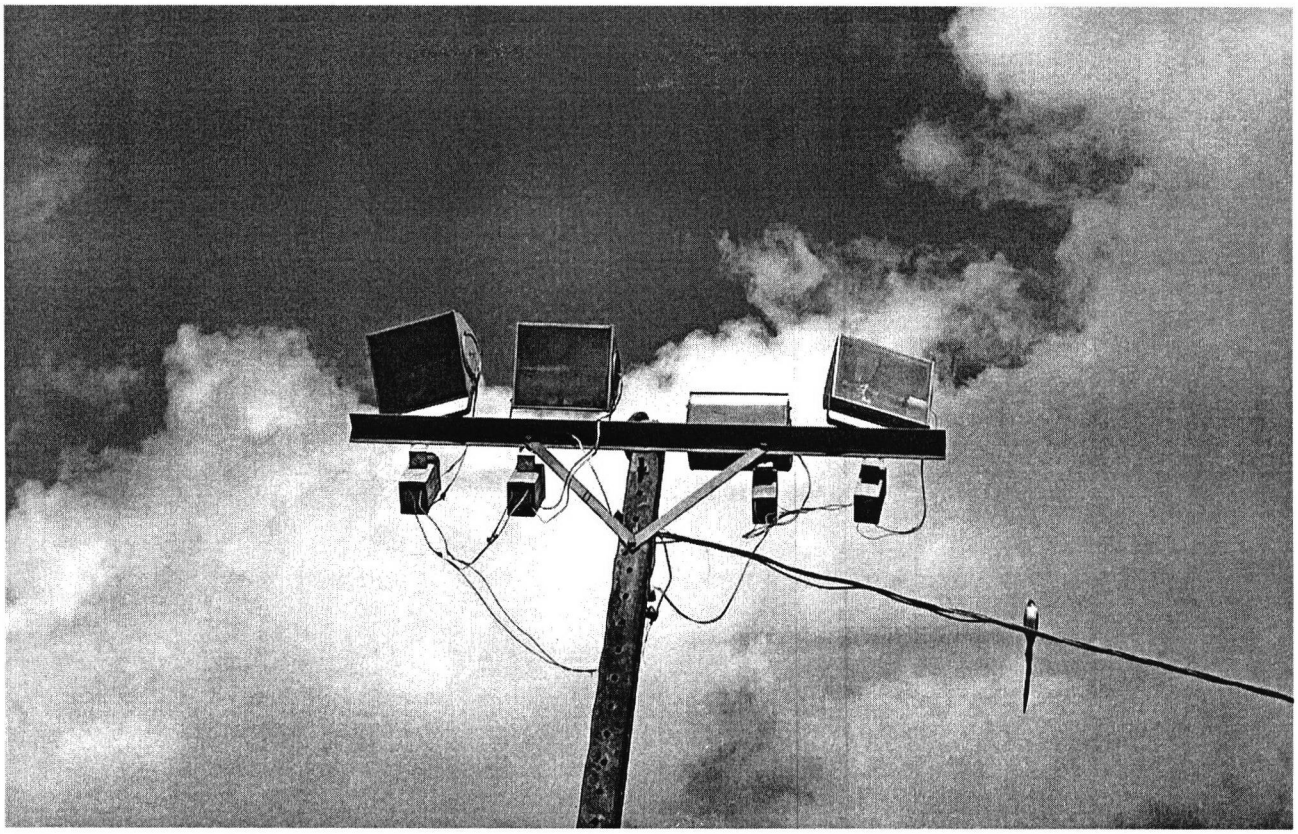

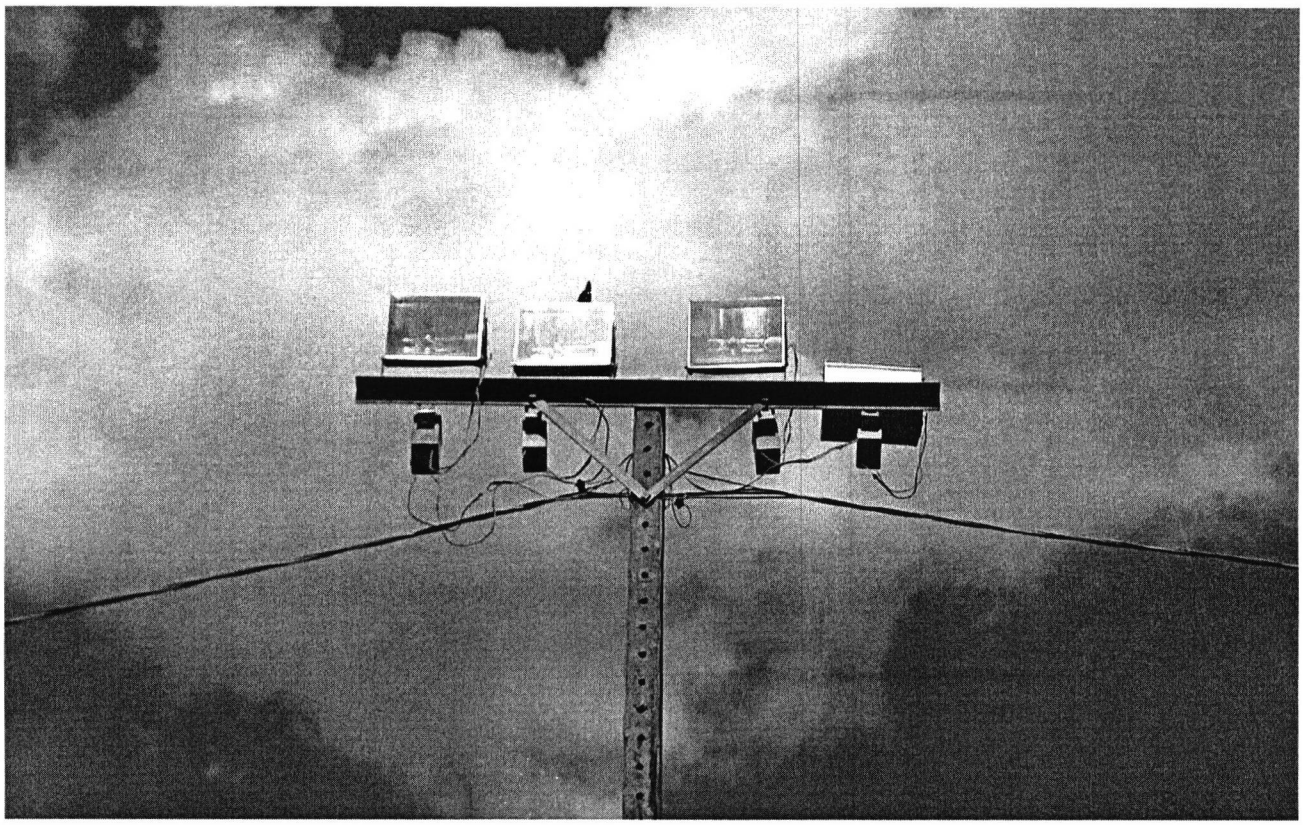

Rua Pernambuco, 1843 - Centro - CEP 85810-021 - Cascavel - Paraná
Fone |45| 3321-8800 - Fax |45| 3321-8881 - www.camaracascavel.pr.gov.br - e-mail:
admin@camaracascavel.pr.gov.br