ESTADO DO RIO GRANDE DO SUL
MUNICÍPIO DE SANT'ANA DO LIVRAMENTO
PODER LEGISLATIVO MUNICIPAL

Vereador
Danúbio Barcellos
O jeito diferente de legislar

Excelentíssima Senhora
Vereadora Maria Helena Duarte
Presidente de Câmara Municipal de Vereadores

Nº 338

PEDIDO DE PROVIDÊNCIA

O Vereador signatário, no uso de suas atribuições legais e regimentais, de conformidade com o artigo 120 da Resolução 677/01, solicita que, após apreciação e aprovação pelo Plenário, seja oficiado ao Executivo Municipal bem como ao órgão competente, PEDIDO DE PROVIDÊNCIA, sugerindo a seguinte providência:

- **Solicito que seja realizado patrolamento e balastramento por toda a extensão na Rua Honório Dachi, n°83, no Jardim Floresta.**

JUSTIFICATIVA

Em visita a moradores do bairro, o problema pode ser constatado in loco, uma vez que a rua se encontra em péssimo estado de conservação e devido ao pasto alto, com muito dificuldade de visualização da mesma. Logo, solicito providências com a maior brevidade possível.

Sant'Ana do Livramento, 23 de outubro de 2017.

Vereador Danúbio Barcellos
Partido Progressista-PP

Vereador
Danúbio Barcellos
O jeito diferente de legislar



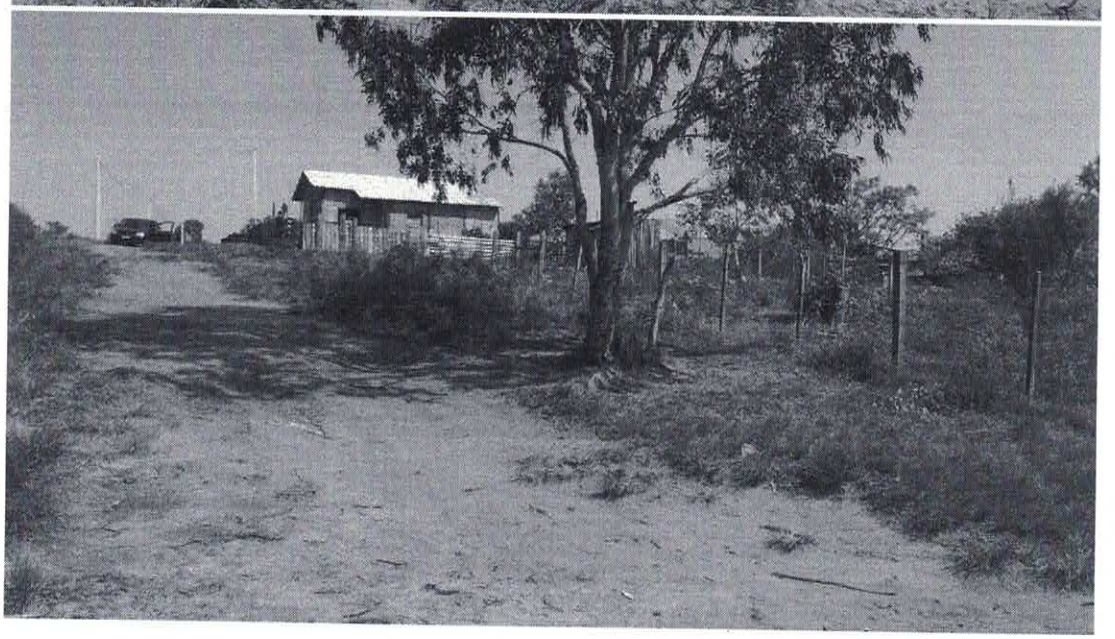

Vereador
Danúbio Barcellos
O Jeito diferente de legislar

