ESTADO DE RORAIMA
CÂMARA MUNICIPAL DE BOA VISTA
GABINETE DA VEREADORA ALINE REZENDE

LIDO NO EXPEDIENTE
SESSÃO 28/06/2016
12 Secretário

INDICAÇÃO Nº 1666 / 2016

A Vereadora que esta subscreve com amparo no Art. 122 do Regimento Interno SOLICITA que seja encaminhada a Excelentíssima Senhora Teresa Surita - Prefeita do Município de Boa Vista, enviar à **Secretaria Municipal de Obras e Urbanismo - SMOU** a seguinte **INDICAÇÃO:**

QUE SEJA FEITA A LIMPEZA, ILUMINAÇÃO PÚBLICA, TRATAMENTO DE ESGOTO, ESCOAMENTO, PLACAS DE SINALIZAÇÃO E CALÇADA NA RUA FRANCISCO CUSTÓDIO NO BAIRRO ASA BRANCA.

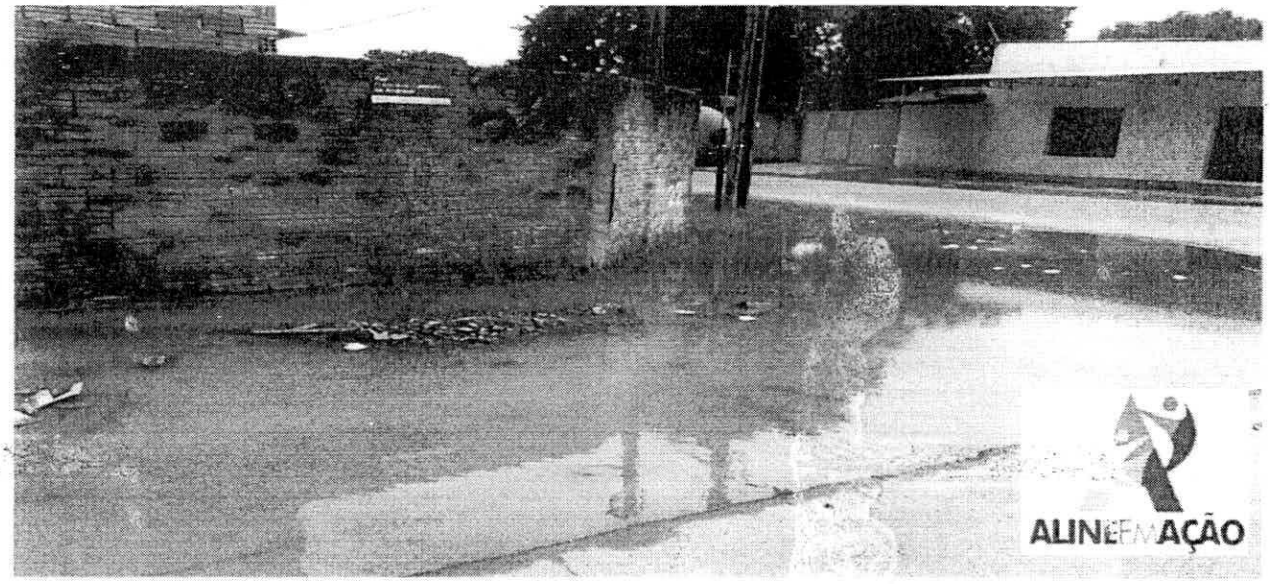

JUSTIFICATIVA:

A mesma necessita de limpeza, iluminação pública, tratamento de esgoto, escoamento, placas de sinalização e calçada. Moradores relatam que a rua e as encostas estão em péssimo estado, em dias de chuva as mesmas alagam virando lama e aguaceiro, trazendo transtornos aos moradores. Pedestres não têm por onde transitar, pois a mesma não possui calçada. A falta de sinalização adequada e a iluminação precária traz muita insegurança aos moradores. O posto de saúde da rua esta em péssimo estado, e os mesmos pedem uma solução com urgência. Fomos ao local e constatamos a total falta de infraestrutura, visto que em período de chuvas a situação da mesma se agrava.

Diante do exposto, solicito do órgão competente, a Prefeitura Municipal de Boa Vista RR, a iniciativa imediata e urgente para a solução deste problema.

Por se tratar de um pedido da comunidade, solicito atendimento urgente nesta indicação.

Gabinete da Vereadora, Boa Vista/RR 29 de Maio de 2016.
RAIMU/ELY

ALINE REZENDE
Vereadora – PRTB

Providenciado Através do Ofício.
Nº 198 de 28 / 06 / de 2016

RECEBIDO NA SECRETARIA DE APOIO LEGISLATIVO.
EM 24 / 06 / 16
ASSINATURA