PODER LEGISLATIVO
CÂMARA MUNICIPAL DE SANTARÉM
Avenida Dr. Anysio Chaves, 1001.
CEP. 68.030.290 - SANTARÉM-PARÁ

REQUERIMENTO Nº. 404 /2020

Senhor Presidente,
Senhora e Senhores Vereadores,

Requeiro junto ao douto Plenário, na forma regimental, seja oficiado ao Senhor Secretário Municipal de Infraestrutura – SEMINFRA, no sentido de autorizar ao setor competente, providência com a maior brevidade possível, para que sejam realizados serviços **LIMPEZA, DESOBSTRUÇÃO E TERRAPLANAGEM, da RUA PASTOR DANIEL ENTRE AS VIAS ARAPEMÃ E SANTARÉM – BAIRRO DO MAICÁ, que se encontra sem condições de trafegabilidade. (Foto anexa)**

RUA PASTOR DANIEL, ENTRE AS RUAS ARAPEMÃ E SANTARÉM, BAIRRO DO MAICÁ.



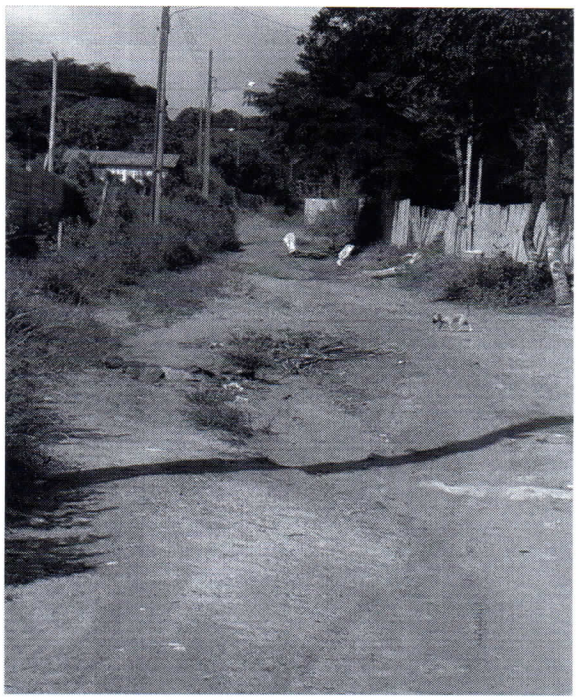

Que cópia do presente seja dado conhecimento a Associação de Moradores do Bairro do Maicá.

Sala das Sessões, Plenário da Câmara Municipal de Santarém, em de março de 2020.

VALDIR MATIAS JR.
Vereador – PV