CÂMARA MUNICIPAL DE RIO BRANCO
GABINETE VEREADOR EBER MACHADO

INDICAÇÃO Nº ___/2025

Assunto: Pedido de Providência para Reforma Urgente da USF do Bairro Mocinha Magalhães.

Senhor Presidente,

Indico à mesa diretora, à luz do Regimento Interno desta Casa, que seja encaminhado Ao Senhor Prefeito do Município de Rio Branco, pelo que requeiro àquele Digno Poder para regular tramitação e apreciação, pedido de providência para que a Unidade de Saúde da Família (USF) do Bairro Mocinha Magalhães receba reforma estrutural com extrema urgência.

Justificativa: Recentemente, realizei uma visita à referida unidade de saúde e constatei graves problemas que comprometem não apenas a qualidade do atendimento prestado, mas também a saúde e segurança dos usuários e profissionais que ali trabalham (Conforme imagens anexadas).

Dentre os principais problemas identificados, destaco:

1. Sala de Curativos Insalubre: A condição da sala destinada a curativos apresenta sérias irregularidades, como: paredes mofadas, estrutura física com rachaduras, mobiliários velhos e deteriorados, tornando-a inadequada para a realização de procedimentos de saúde, principalmente, por apresentar riscos de contaminação;

2. Banheiro Interditado: O banheiro da unidade encontra-se interditado, por problemas de obstrução na rede de esgoto, apresentando um forte odor que inviabiliza

Rua Hugo Carneiro - Bosque, Rio Branco - AC, 69908-250
gabinete.vereadorebermachado@gmail.com
Telefone: (68) 3302-7200

a permanência de usuários no local, prejudicando o conforto e a dignidade da população;

3. Mofo nas Salas: Há presença de mofo em diversas salas, o que pode acarretar sérios problemas respiratórios e comprometer a saúde dos frequentadores.

4. Problemas Estruturais e Rachaduras: Observou-se a existência de rachaduras e problemas estruturais que colocam em risco a segurança da população que utiliza a unidade de saúde;

5. Materiais de consumo acondicionados em locais inapropriados e insalubres.

Diante da gravidade das situações apresentadas, solicito que esta Casa, envie ao Prefeito do município de Rio Branco, indicação para que sejam tomadas as devidas providências para que a USF-Unidade de Saúde da Família, do Bairro Mocinha Magalhães, seja reformada com a máxima urgência, garantindo assim um ambiente seguro e adequado para o atendimento daquela comunidade.

É a indicação que apresento e exclamo ao acatamento de Vossa Excelência.

Atenciosamente,

Sala das Sessões "Edmundo Pinto de Almeida Neto",

19 de fevereiro de 2025.

gov.br Documento assinado digitalmente
EBER SILVA MACHADO
Data: 20/02/2025 22:00:38-0300
Verifique em https://validar.iti.gov.br

EBER MACHADO
VEREADOR
Líder de Bancada
Movimento Democrático Brasileiro – MDB/AC

Rua Hugo Carneiro - Bosque, Rio Branco - AC, 69908-250
gabinete.vereadorebermachado@gmail.com
Telefone: (68) 3302-7200

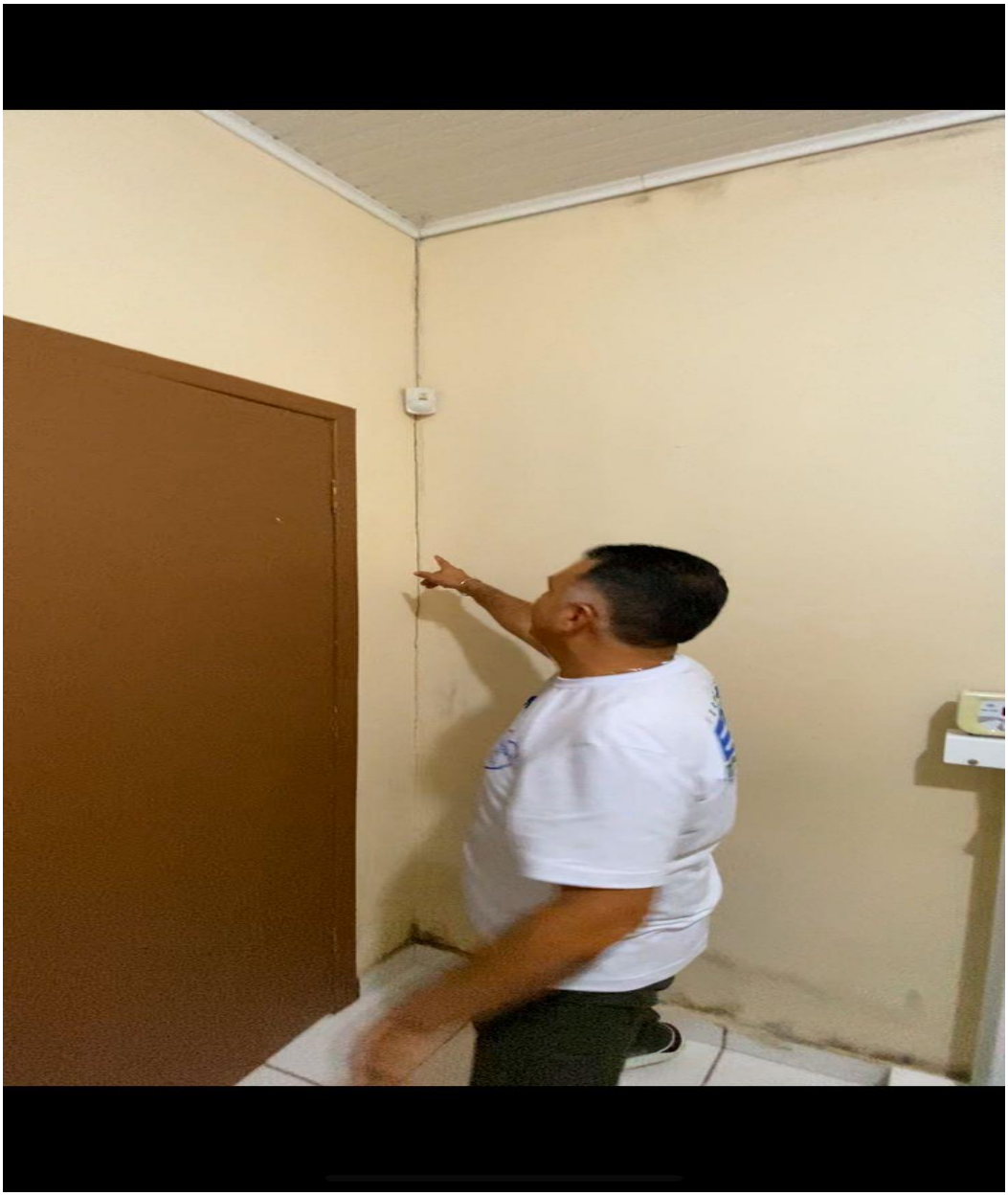

Imagem 1. Sala com paredes rachadas.

Rua Hugo Carneiro - Bosque, Rio Branco - AC, 69908-250
gabinete.vereadorebermachado@gmail.com
Telefone: (68) 3302-7200



Imagem 2. Mofo e umidade em sala de medicação

Rua Hugo Carneiro - Bosque, Rio Branco - AC, 69908-250
gabinete.vereadorebermachado@gmail.com
Telefone: (68) 3302-7200



Imagem 3. Banheiro interditado



Imagem 4. Móveis sucateados e deteriorados.

Rua Hugo Carneiro - Bosque, Rio Branco - AC, 69908-250
gabinete.vereadorebermachado@gmail.com
Telefone: (68) 3302-7200

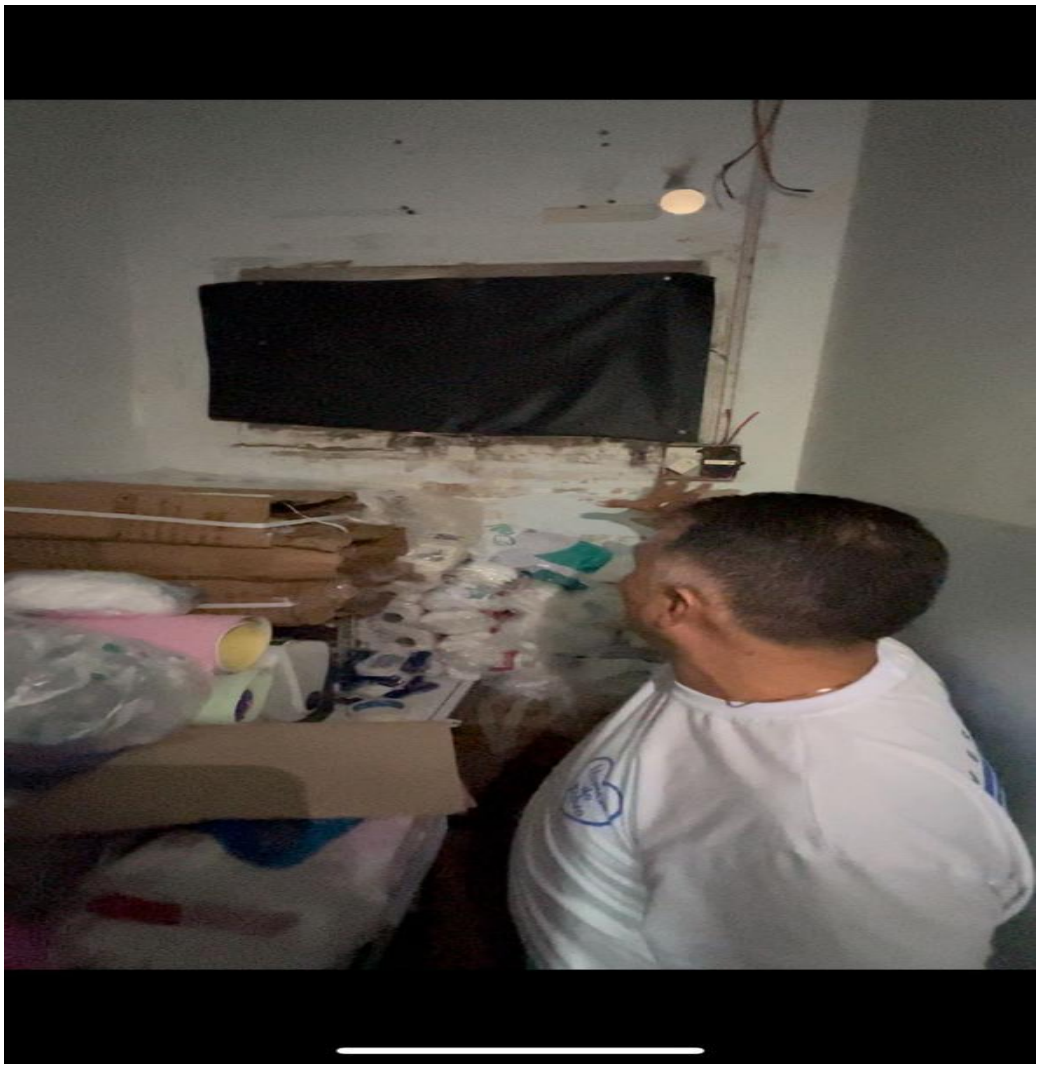

Imagem 5. Materiais de consumo acondicionadas em salas insalubres.

Rua Hugo Carneiro - Bosque, Rio Branco - AC, 69908-250
gabinete.vereadorebermachado@gmail.com
Telefone: (68) 3302-7200