# Câmara Municipal de Cascavel

## ESTADO DO PARANÁ

CÂMARA MUNICIPAL DE CASCAVEL
03/12/24
Mazutti
Vereador - 1º Secretário

INDICAÇÃO Nº 1377 , DE 2024.
(Proponente: Vereador Xavier/Republicanos)

CÂMARA MUNICIPAL DE CASCAVEL
Recebido em 03/12/24
Protocolo

Excelentíssimo Senhor Presidente da Câmara Municipal de Cascavel/PR.

INDICO, nos termos que regem o art. 143 do Regimento Interno desta Casa de Leis, seja encaminhado expediente ao Poder Executivo Municipal, perante a Autarquia Municipal de Mobilidade, Trânsito e Cidadania - TRANSITAR, solicitando estudos técnicos e providências urgentes para a instalação de um semáforo ou de um redutor de velocidade, na Rua Pernambuco esquina com a Rua Manoel Ribas, centro.

É a Indicação. Sala das Sessões.
Cascavel, 3 de dezembro de 2024.

**Xavier**
Vereador/Republicanos

Justificação

A presente indicação tem por objetivo atender a demanda dos moradores da região, gostaríamos de destacar que Embora o local possui sinalização adequada, a ocorrência de inúmeros acidentes, incluindo capotamentos, indica que há fatores que precisam ser analisados com mais profundidade. Estamos à disposição para colaborar com a TRANSITAR na busca de soluções que garantam a segurança de todos os usuários da via.

Esperamos contar com o apoio do Executivo em atender essa reivindicação, no aguardo de resposta para darmos ciência à comunidade.



CONFERIDO
DIRETORIA LEGISLATIVA

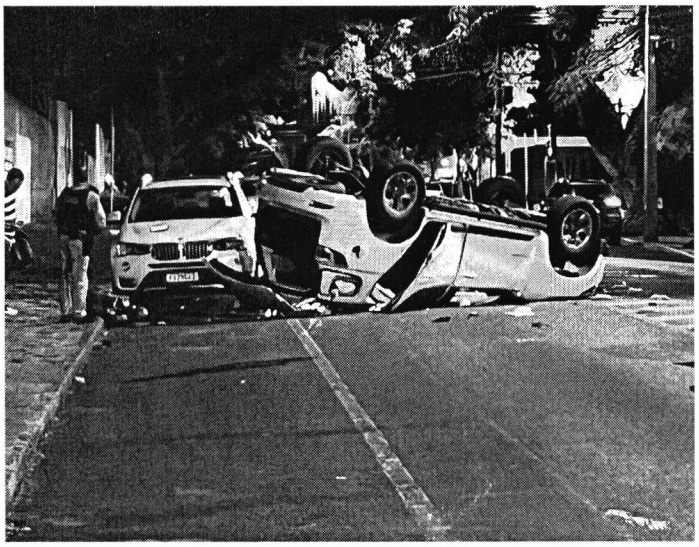



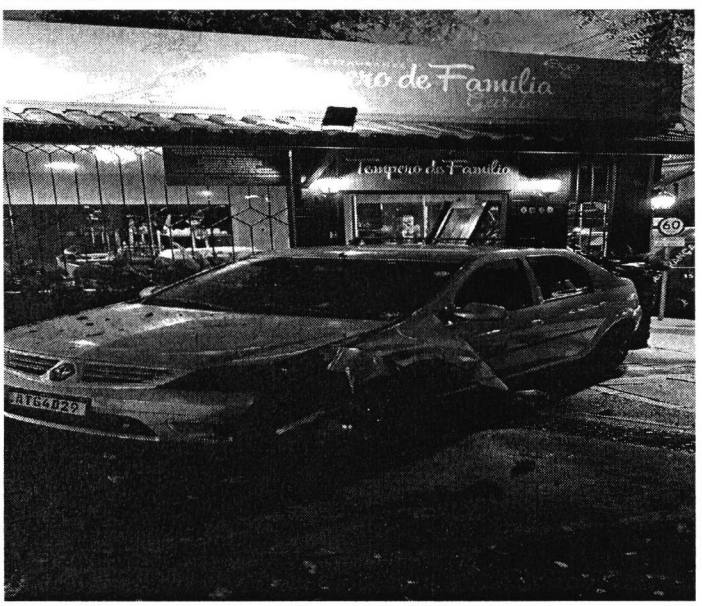

Rua Pernambuco, 1843 - Centro - CEP 85810-021 - Cascavel - Paraná
Fone |45| 3321-8800 - Fax |45| 3321-8881 - www.camaracascavel.pr.gov.br - e-mail:
admin@camaracascavel.pr.gov.br